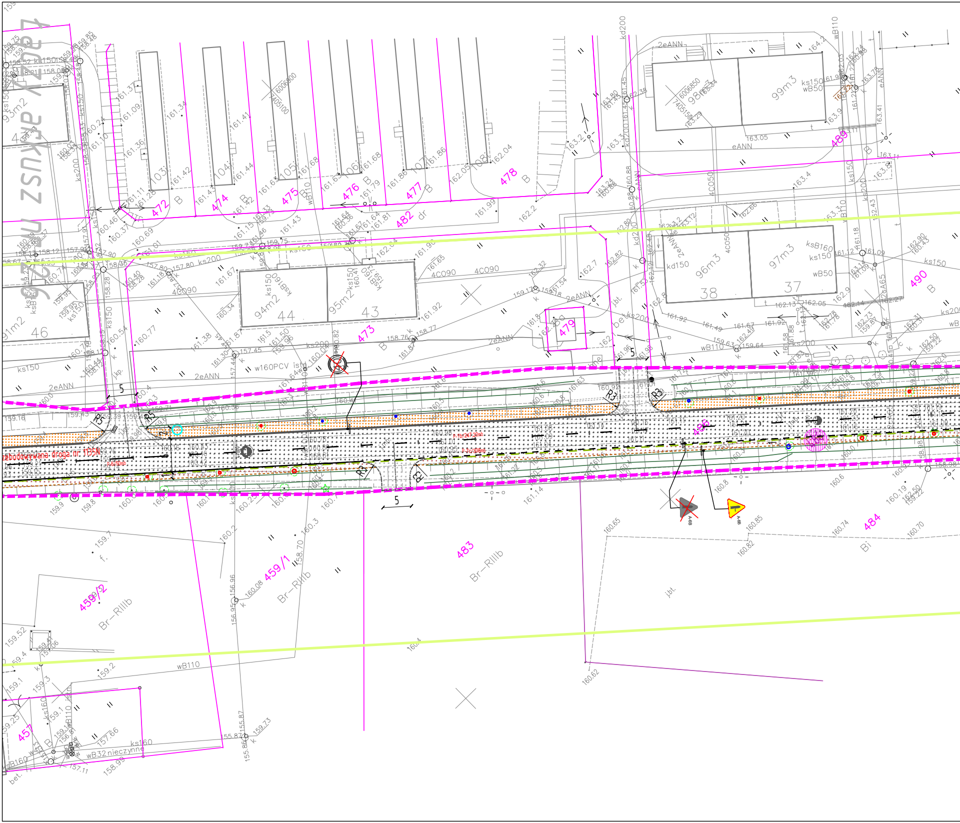
Łącz / arkusz nr 26
472
474
475
476
477
478
482
473
479
489
490
488
484
483
459/1
459/2
457
44
43
46
38
37
94m2
95m2
96m3
97m3
98m3
99m3
91m2
93m2
103
104
105
106
107
108
B
dr
Bi
Br–RIIIb
Br–RIIIb
Br–RIIIb
2eANN
eANN
4C090
4C050
ks150
ks200
ksB160
kd150
kd200
wB110
wB50
wB32 nieczynne
w160PCV istn.
jbt.
bet.
R3
R5
5
Rozbudowywana droga nr 1135N
A-6B

# Arkusz

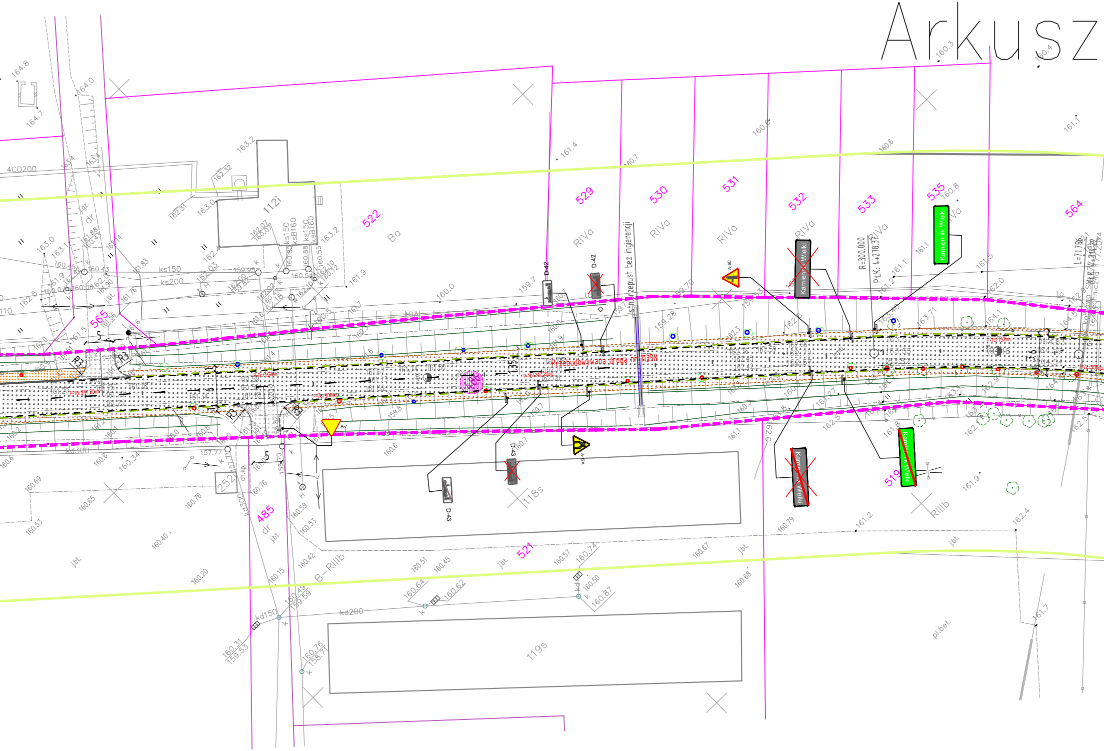
Przebudowywana droga nr 1135N
Istn. przepust bez ingierencji
R=300.000
PłK: 4+278.37
L=71.736
Kamiennik Wielki
Kamiennik Wielki
Kamiennik Wielki
Kamiennik Wielki
D-42
D-42
D-43
D-43
A-7
A-6C
A-12A
P-1b/247.20mb
P-7c/192mb
P-7c/308mb
529
530
531
532
533
535
564
565
522
485
521
519
RIVa
RIVa
RIVa
RIVa
RIVa
Ba
B-RIIIb
RIIIb
112i
118s
119s
252
R3
R3
R3
R3
ks150
ks200
ksB160
kd300
kd200
kd150
4C0200
ch.kp.
dr
jbt.
pl.bet.
kablowa
teletechniczna
1.35
3.6
5
5

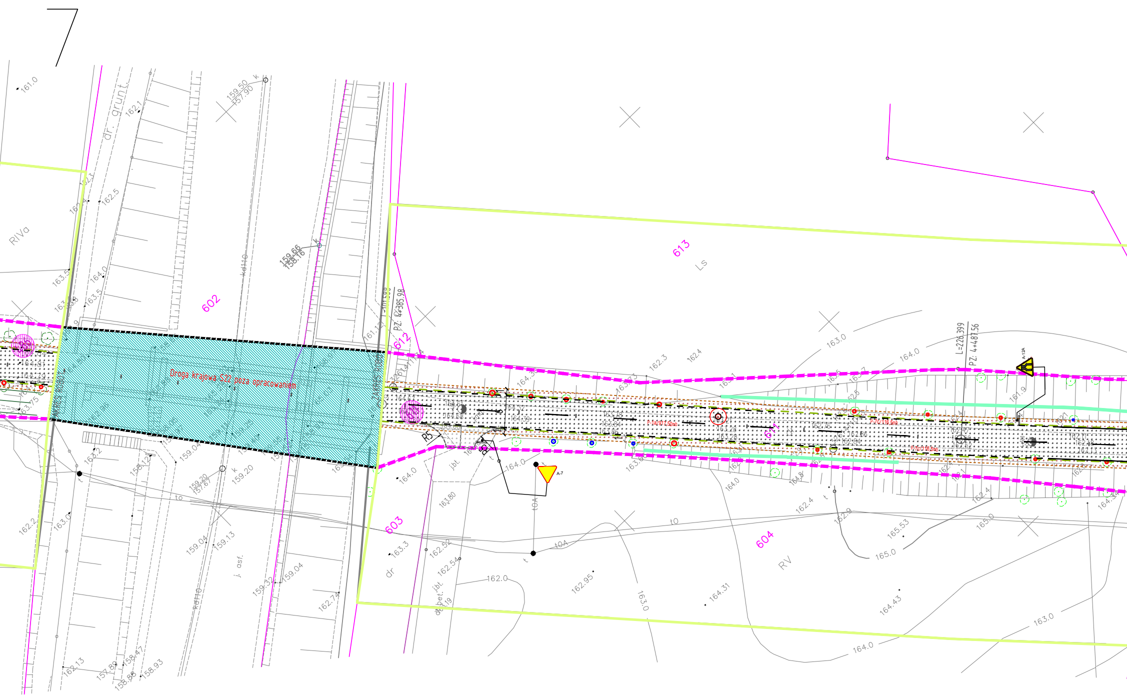
Droga krajowa S22 poza opracowaniem
ZAKRES ROBÓT
ZAKRES ROBÓT
PK: 4+385.98
PZ: 4+487.56
L=226.399
P-1a/917,50mb
P-7c/116,5mb
P-7c/116,5mb
A-7
A-12A
R5
R5
602
603
604
611
612
613
RVa
RV
Ls
dr. grunt.
j. asf.
jbt.
dr
kd110
k
t
to
tO
tOA
159.66
158.16
159.50
157.90
161.0
162.1
162.5
163.0
164.0
165.0
165.53
164.31
164.43
162.95
162.0
163.3
162.52
162.54
162.74
159.04
159.13
159.20
159.32
158.47
158.93
157.89
158.88
162.13
162.2
163.2
164.62
164.61
164.68
164.32
164.39
163.21
163.28
162.76
162.86
162.84
162.4
161.9

Mapa d.c.
projektowych

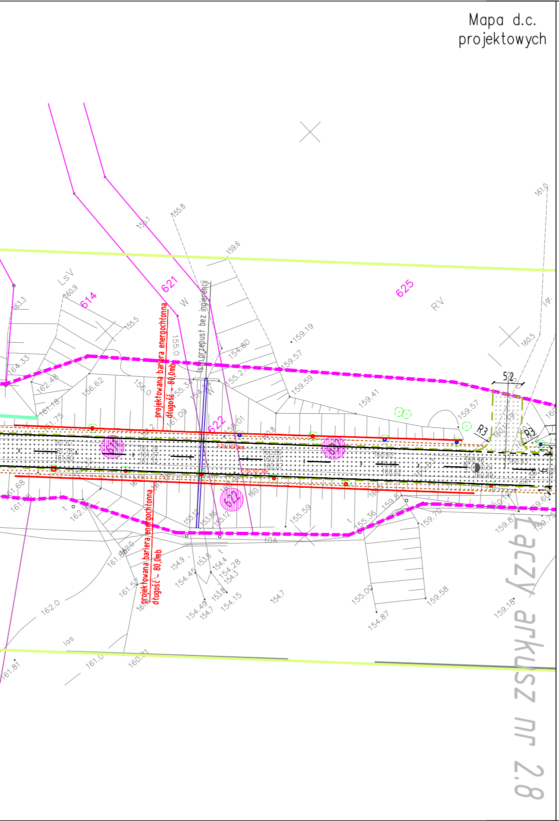

DROMACC Maciej Białoszewski
Łączy arkusz nr 2.8
614
621
622
625
LSV
W
RV
ŁV
t.
las
projektowana bariera energochłonna długość – 80,0mb
istn.przepust bez ingierencji
R3
5,2
155.8
155.1
159.6
161.0
163.3
160.9
155.5
164.33
162.48
156.62
161.18
161.75
155.0
159.19
159.57
154.80
159.59
155.27
155.3
161.09
159.41
159.57
160.5
161.68
162.9
155.12
153.86
155.59
155.36
159.70
159.81
159.75
161.8
162.0
161.57
154.9
154.45
153.8
154.4
154.28
154.3
154.49
154.7
153.8
154.15
154.7
155.00
154.87
159.58
159.18
162.0
161.0
160.81
161.81

# Legenda:

- ▨ FREZOWANIE I POSZERZENIE DROGI BITUMICZNEJ KR 3
- ▨ PROJEKTOWANE CIĄGI PIESZE
- ▨ PROJEKTOWANE POBOCZA
- ▨ ZAKRESY WYJĘTE Z OPRACOWANIA EL-KOM I DKS22
- ▨ PROJEKTOWANE ZJAZDY Z BETONU ASALTOWEGO
- ▨ PROJEKTOWANE ZJAZDY Z KOSTKI BRUKOWEJ
- PROJEKTOWANE AZYLE
- KRAWĘŻNIKI GRANITOWE WYSTAJĄCE
- KRAWĘŻNIKI GRANITOWE WTOPIONE
- KRAWĘŻNIKI BETONOWE WYSTAJĄCE
- KRAWĘŻNIKI BETONOWE WTOPIONE
- OBRZEŻA BETONOWE
- ZAKRES OPRACOWANIA
- REMONTOWANE ŚCIANKI NA PRZEPUSTACH
- ODLEGŁOŚĆ DRZEWA OD PROJ. JEZDNI
- ODLEGŁOŚĆ DRZEWA OD ISTN. JEZDNI

- ○ NASADZANE DĘBY SZYPUŁKOWE (QUERCUS ROBUR) W ILOŚCI 175 SZTUK

- 289 DZIAŁKI ZNAJDUJĄCE SIĘ W LINIACH ROZGRANICZAJĄCYCH
- ISTNIEJĄCE LINIE ROZGR. PASA DROGOWEGO
- ISTNIEJĄCE PRZEPUSTY BEZ INGIERENCJI
- DRZEWA PRZEWIDZIANE DO WYCINKI
- ○ DRZEWO BEZ INGERENCJI
- KRAWĘDZ JEZDNI
- KRAWĘDZ POBOCZA
- ◎ LOKALIZACJA ODWIERTÓW W GRUNCIE DO 3mb
- ◎ LOKALIZACJA ODWIERTÓW PRZEZ KONSTRUKCJĘ DO 3mb
- ODTWARZANE ROWY DROGOWE, SPŁAWNE
- DROGOWE BARIERY STALOWE OCHRONNE U-14a
- ZAKRES ODTWARZANYCH / REMONTOWANYCH ROWÓW

Objęte odrębną decyzją zgodą na wycinkę

- A-7 ISTNIEJĄCE OZNAKOWANIE PIONOWE DO LIKWIDACJI
- A-7 ISTNIEJĄCE OZNAKOWANIE PIONOWE
- D-2 PROJEKTOWANE OZNAKOWANIE PIONOWE
- PROJEKTOWANE OZNAKOWANIE POZIOME

INWESTYCJA: "Przebudowa drogi powiatowej nr 1135N DW504 Milejewo - Kamiennik Wielki - Pomorska Wieś (DW509), na odcinku od km 0+361 do 5+500"

JEDNOSTKA PROJEKTOWA

DROMACC engineering and related technical consulting

DROMACC Maciej Białoszewski
ul.Goworowska 31A/5
07-410 Ostrołęka
NIP: 758-210-07-65
REGON: 146110936
tel. +48 660 522 577

INWESTOR:

Starosta Powiatu Elbląskiego
ul.Saperów 14A,
82-300 Elbląg

ZAMAWIAJĄCY:

Zarząd Dróg Powiatowych w Elblągu
z/s w Pasłęku
ul. Dworcowa 6
14-400 Pasłęk

| | imię i nazwisko: | nr uprawnień: | podpis: |
|---|---|---|---|
| PROJEKTANT : | mgr inż.Maciej Białoszewski | | |
| OPRACOWAŁ: | Magdalena Kleszczewska | | |
| | | | |
| | | | |
| | | | |
| | | | |
| | | | |
| | | | |

RYSUNEK: PROJEKT STAŁEJ ORGANIZACJI RUCHU

nr: 2.7

| DATA: | SKALA: | FAZA: | REWIZJA: |
|---|---|---|---|
| 09.2017 | 1:500 | SOR | C |

Projekt chroniony prawem autorskim

Rozpatrywać łącznie z projektami branżowymi