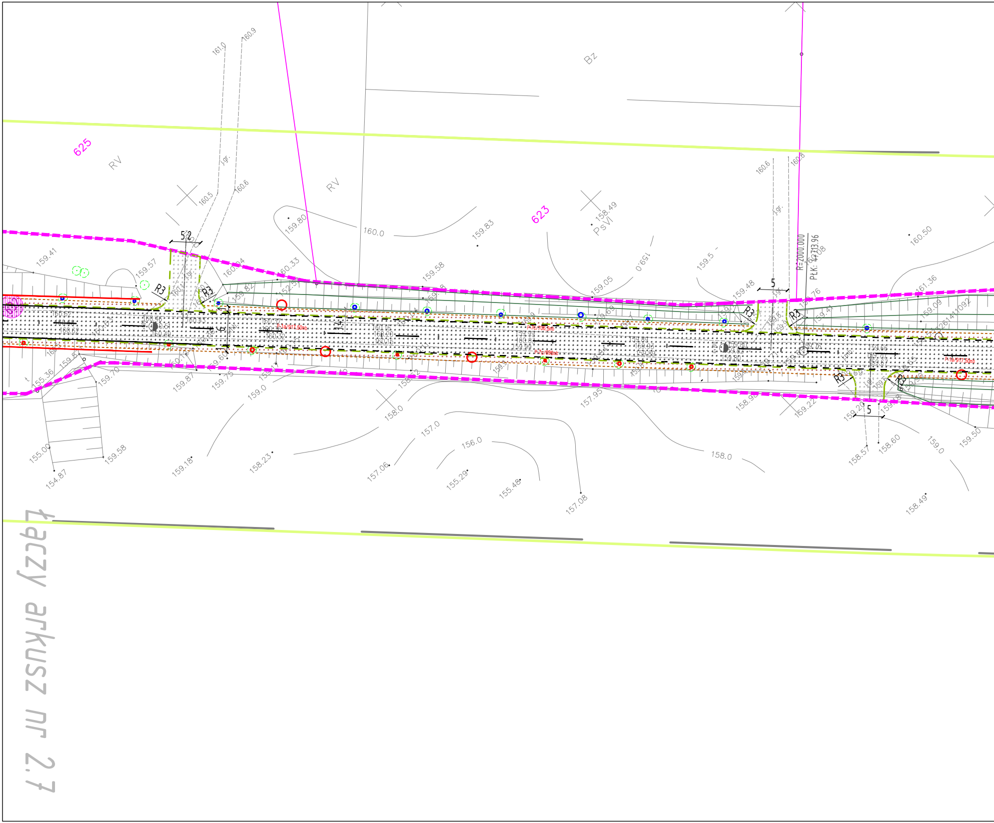

625
623
RV
RV
Bz
PsVI
R3
R3
R3
R3
R3
R3
5,2
5
5
161.0
160.9
160.5
160.6
160.0
159.80
159.83
158.49
159.0
159.5
160.6
160.8
160.50
159.41
159.57
160.24
160.33
159.58
159.05
159.48
161.36
159.09
159.82
159.69
159.41
155.36
159.70
159.87
159.75
159.0
158.0
157.95
158.96
159.22
159.20
158.57
158.60
159.0
159.50
155.00
159.58
154.87
159.18
158.23
157.0
157.06
156.0
155.29
155.48
157.08
158.0
158.49
R=2000.000
Pt.K: 4+713.96
łączy arkusz nr 2.7

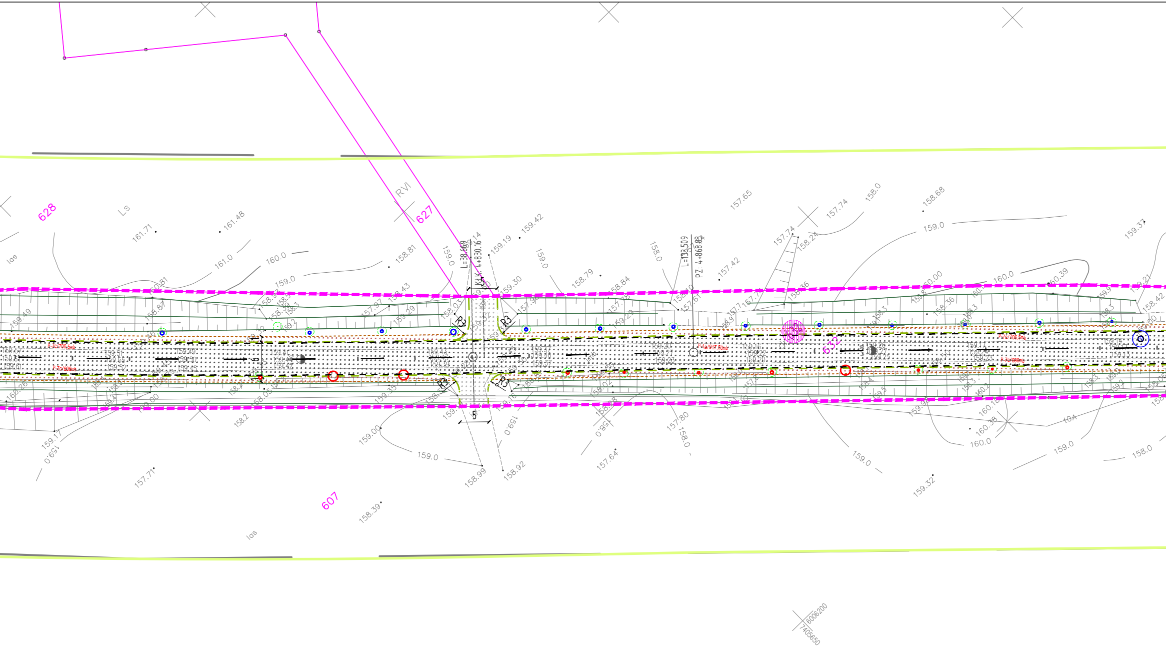
628
627
607
632
LS
RVI
las
las
L=38.669
KtK: 4+830.16
L=133.509
PZ: 4+868.83
R3
R3
R3
R3
5
5
5
6
161.71
161.48
161.0
160.0
159.0
158.81
159.0
159.42
159.19
159.14
159.0
158.0
157.65
157.74
158.0
158.68
157.74
158.24
157.42
159.0
159.37
160.0
160.39
160.00
159.21
158.42
158.79
158.84
159.30
158.03
159.43
159.29
157.97
158.87
160.81
159.49
160.26
159.00
159.17
159.0
158.2
158.05
159.35
159.00
159.0
158.99
158.92
159.0
158.0
157.64
157.80
158.0
157.71
158.39
159.0
159.32
160.0
160.38
160.18
159.0
158.0
158.36
157.61
157.7
158.36
P-7c/706.5m
P-7c/696m
P-1a/817.50m
P-7c/708.5m
P-7c/698m
6606200
7405650

Arkusz

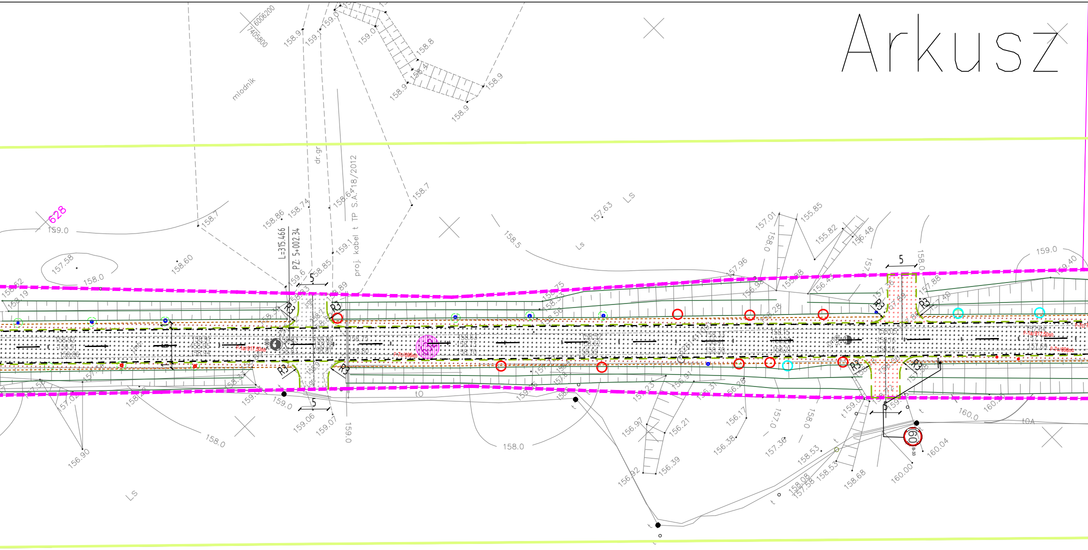

628
L=315.466
PZ: 5+002.34
proj. kabel t TP S.A.418/2012
dr.gr
mlodnik
6006200
7405800
Ls
LS
R3
5
60
tO
tOA
159.0
158.7
158.86
158.74
158.6
159.1
158.85
158.9
159.0
158.8
158.4
158.7
158.5
157.63
157.01
155.85
155.82
156.48
158.0
157.96
156.40
159.40
157.88
157.58
158.60
156.90
158.0
159.06
159.07
156.97
156.39
156.92
156.21
156.17
156.38
157.36
158.53
158.08
157.58
158.68
160.00
160.04
160.0

8

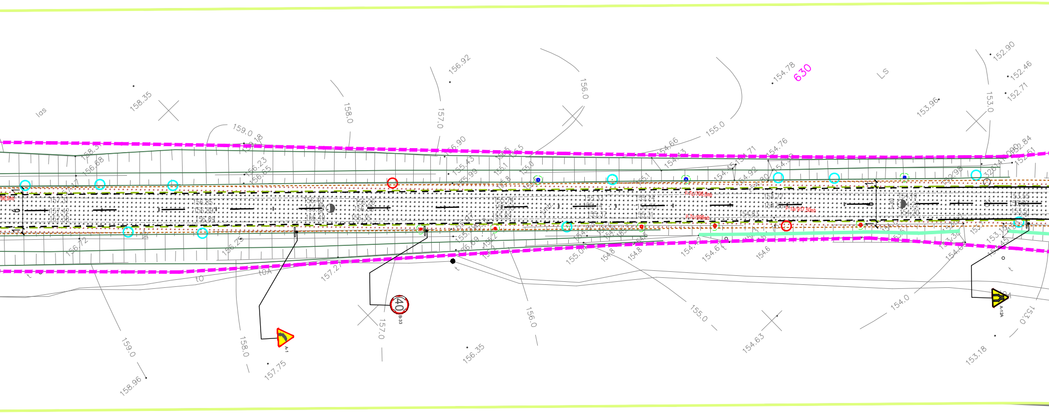
las
158.35
159.0
158.0
157.0
156.92
156.0
155.0
154.78
630
LS
152.90
152.46
152.71
153.0
153.96
156.68
156.23
156.65
156.90
155.43
155.99
154.66
154.76
154.92
152.98
156.72
156.25
157.27
155.0
154.8
154.6
154.63
154.0
153.18
153.0
159.0
158.96
158.0
157.75
157.0
156.35
156.0
155.0
40
B-33
A-1
A-12A
t0
t0A
t

Mapa d.c.
projektowych

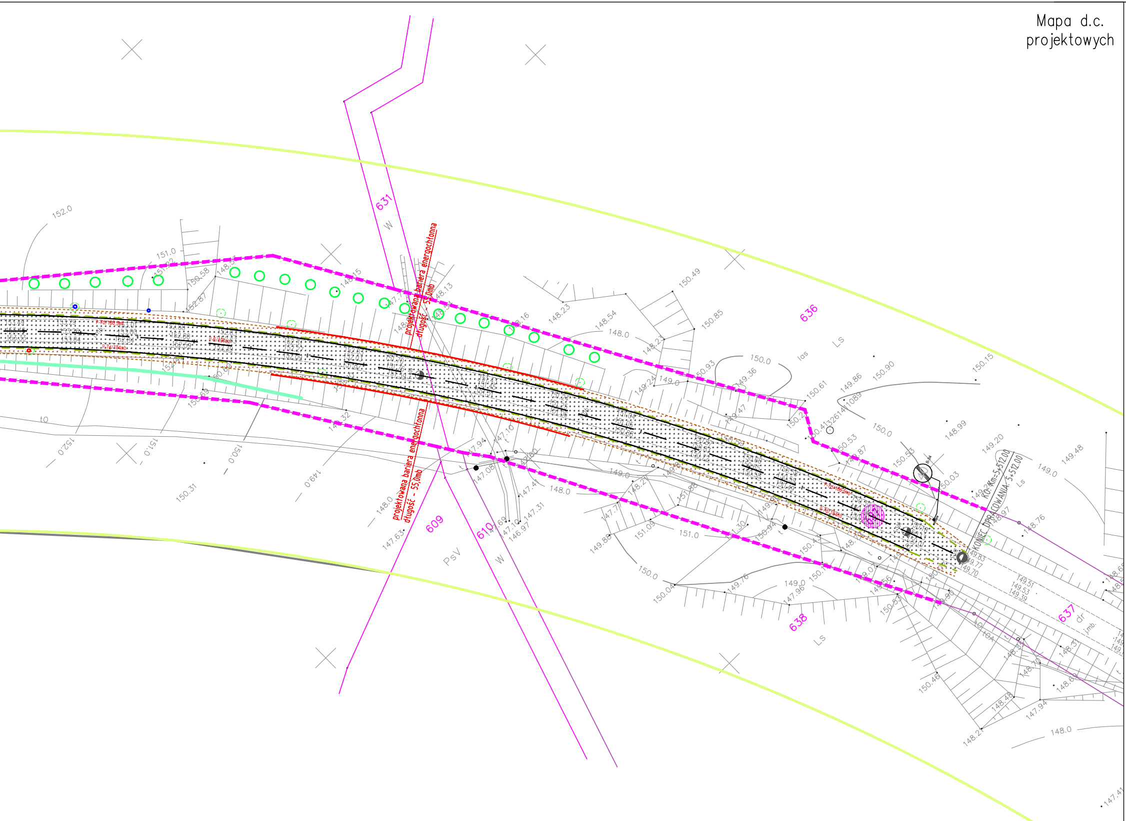
631
636
609
610
637
638
projektowana bariera energochłonna długość - 55,0mb
projektowana bariera energochłonna długość - 55,0mb
KONIEC OPRACOWANIA: 5+512,00
KO: Km=5+512,00
PsV
W
Ls
las
dr
152.0
151.0
150.0
149.0
148.0
150.49
150.85
148.23
148.54
150.93
150.90
150.15
149.86
148.99
149.20
149.48
148.76
150.31
147.63
150.04
150.46
148.21
147.94
148.0
149.83
149.77
149.70

D R O M A C Maciej Białoszewski

Legenda:

▩	FREZOWANIE I POSZERZENIE DROGI BITUMICZNEJ KR 3
▩	PROJEKTOWANE CIĄGI PIESZE
▩	PROJEKTOWANE POBOCZA
▨	ZAKRESY WYJĘTE Z OPRACOWANIA EL-KOM I DKS22
▩	PROJEKTOWANE ZJAZDY Z BETONU ASALTOWEGO
▩	PROJEKTOWANE ZJAZDY Z KOSTKI BRUKOWEJ
◖ ◗	PROJEKTOWANE AZYLE
—	KRAWĘŻNIKI GRANITOWE WYSTAJĄCE
- - -	KRAWĘŻNIKI GRANITOWE WTOPIONE
—	KRAWĘŻNIKI BETONOWE WYSTAJĄCE
- - -	KRAWĘŻNIKI BETONOWE WTOPIONE
—	OBRZEŻA BETONOWE
—	ZAKRES OPRACOWANIA
▬	REMONTOWANE ŚCIANKI NA PRZEPUSTACH
	ODLEGŁOŚĆ DRZEWA OD PROJ. JEZDNI
	ODLEGŁOŚĆ DRZEWA OD ISTN. JEZDNI

○	NASADZANE DĘBY SZYPUŁKOWE (QUERCUS ROBUR) W ILOŚCI 175 SZTUK

289	DZIAŁKI ZNAJDUJĄCE SIĘ W LINIACH ROZGRANICZAJĄCYCH
- - -	ISTNIEJĄCE LINIE ROZGR. PASA DROGOWEGO
⊓	ISTNIEJĄCE PRZEPUSTY BEZ INGIERENCJI
	DRZEWA PRZEWIDZIANE DO WYCINKI
○	DRZEWO BEZ INGERENCJI
- - -	KRAWĘDZ JEZDNI
- - -	KRAWĘDZ POBOCZA
◎	LOKALIZACJA ODWIERTÓW W GRUNCIE DO 3mb
◎	LOKALIZACJA ODWIERTÓW PRZEZ KONSTRUKCJĘ DO 3mb
≡	ODTWARZANE ROWY DROGOWE, SPŁAWNE
—	DROGOWE BARIERY STALOWE OCHRONNE U-14a
—	ZAKRES ODTWARZANYCH / REMONTOWANYCH ROWÓW
▽ A-7	ISTNIEJĄCE OZNAKOWANIE PIONOWE DO LIKWIDACJI
▽ A-7	ISTNIEJĄCE OZNAKOWANIE PIONOWE
◆ D-2	PROJEKTOWANE OZNAKOWANIE PIONOWE
═	PROJEKTOWANE OZNAKOWANIE POZIOME

} Objęte odrębną decyzją zgodą na wycinkę

INWESTYCJA:
"Przebudowa drogi powiatowej nr 1135N DW504 Milejewo - Kamiennik Wielki - Pomorska Wieś (DW509)"

JEDNOSTKA PROJEKTOWA

DROMACC
engineering and related technical consulting

DROMACC Maciej Białoszewski
ul.Goworowska 31A/5
07-410 Ostrołęka
NIP: 758-210-07-65
REGON: 146110936
tel. +48 660 522 577

INWESTOR:
Starosta Powiatu Elbląskiego
ul.Saperów 14A,
82-300 Elbląg

ZAMAWIAJĄCY:
Zarząd Dróg Powiatowych w Elblągu
z/s w Pasłęku
ul. Dworcowa 6
14-400 Pasłęk

	imię i nazwisko:	nr uprawnień:	podpis:
PROJEKTANT :	mgr inż.Maciej Białoszewski		
OPRACOWAŁ:	Magdalena Kleszczewska		

RYSUNEK: **PROJEKT STAŁEJ ORGANIZACJI RUCHU** nr: 2.8

DATA:	SKALA:	FAZA:	REWIZJA:
09.2017	1:500	SOR	C

Projekt chroniony prawem autorskim

Rozpatrywać łącznie z projektami branżowymi