Oznaczenie i informacja o służebnościach gruntowych mających wpływ na zagospodarowanie gruntów zlokalizowanych w granicach projektowanej inwestycji	**nie badano**
Kontur użytku gruntowego, który nie jest ujawniony w bazie danych ewidencji gruntów i budynków	○ ○ ∩ ⋮ ᴪ ᴪ ᴪ ○ ○ ○ ⋮ ≡ ≡ ≡

Legenda nieobowiązujących symboli mapy zasadniczej:

Warstwice-	142.0 145.0
Fundament budynku-	f.
Osnowa pomiarowa-	○ 3261432136
Żywopłot-	~~~~~~~~~~

GEODETA UPRAWNIONY
NR UPRAWNIEŃ 20436
mgr inż. Emilia Jedynak
tel. 607 432 576

Poświadcza się, że niniejszy dokument został opracowany w wyniku prac geodezyjnych i kartograficznych, których rezultaty zawiera operat techniczny wpisany do ewidencji materiałów państwowego zasobu geodezyjnego i kartograficznego	
Organ prowadzący państwowy zasób geodezyjny i kartograficzny	STAROSTA ELBLĄSKI
Identyfikator ewidencyjny materiału zasobu - operatu technicznego	P.2804.2017.425
Data wpisania operatu technicznego do ewidencji materiałów zasobu	0[illegible] 08 2017
Imię, nazwisko i podpis osoby reprezentującej organ	Z up. STAROSTY mgr inż. Małgorzata Worotnicka GŁÓWNY SPECJALISTA w Wydziale Geodezji, Kartografii, Katastru i Nieruchomości

MAPA DO CELÓW PROJEKTOWYCH
ARKUSZ 3

Numer rejestrowy zgłoszenia pracy geodezyjnej		**GN-E.6640.1.230.2017**
Nazwa miejscowości		**Komorowo Żuławskie, Przezmark, Sierpin, Wilkowo**
Jednostka ewidencyjna	identyfikator nazwa	**280405_2 GMINA MILEJEWO** **280401_2 GMINA ELBLĄG**
Obręb ewidencyjny	identyfikator nazwa	**280405_2.0010 Wilkowo** **280401_2.0025 Sierpin** **280401_2.0023 Przezmark** **280401_2.0014 Komorowo Żuławskie**
Skala mapy		**1:500**
Nazwa układu współrzędnych	prostokątnych płaskich	**2000, strefa 7**
	wysokości	**Kronsztad 60**
Zestawienie sekcji (arkuszy)		7.215.08.10.3.2, 7.215.08.10.1.4, 7.215.08.10.1.2, 7.215.08.05.3.4, 7.215.08.05.3.2, 7.215.08.05.1.4, 7.215.08.05.1.2, 7.216.08.25.3.4, 7.216.08.25.3.2, 7.216.08.25.4.1, 7.216.08.25.1.4, 7.216.08.25.2.3, 7.216.08.25.1.2, 7.216.08.25.2.1, 7.216.08.20.3.4, 7.216.08.20.4.3, 7.216.08.20.3.2, 7.216.08.20.4.1, 7.216.08.20.1.4, 7.216.08.20.2.3, 7.216.08.20.2.1, 7.216.08.20.2.2, 7.216.08.15.4.4, 7.216.08.15.4.1, 7.216.08.15.4.2, 7.216.08.15.2.3, 7.216.08.15.2.1, 7.216.08.10.4.3, 7.216.08.10.4.4, 7.216.09.06.3.3, 7.216.08.10.4.2, 7.216.09.06.3.1, 7.216.09.06.1.3, 7.216.09.06.1.1, 7.216.09.01.3.3, 7.216.09.01.3.1, 7.216.09.01.1.3, 7.216.09.01.1.1, 7.216.09.01.1.2, 7.217.09.21.3.3, 7.217.09.21.3.4
Oznaczenie granic obszaru, który był przedmiotem aktualizacji		− − − − − − − −

Nie wyklucza się istnienia w terenie innych nie wykazanych na niniejszej mapie urządzeń podziemnych, które nie były zgłoszone do inwentaryzacji lub o których brak jest informacji w instytucjach branżowych.

Mapa przedstawia granice wg stanu ujawnionego w ewidencji gruntów i budynków.

Data opracowania mapy	**11.07.2017**

Mapę niniejszą opracował w firmie eGEO geodeta uprawniony mgr inż. Emilia Jedynak, uprawnienia zawodowe 20436

eGEO Emilia Jedynak
12-100 Szczytno, ul. Polska 13a/1
tel. 607 432 576
NIP 745-175-76-77, REGON 360533690
NAZWA WYKONAWCY

GEODETA UPRAWNIONY
NR UPRAWNIEŃ 20436
mgr inż. Emilia Jedynak
tel. 607 432 576
PODPIS GEODETY UPRAWNIONEGO

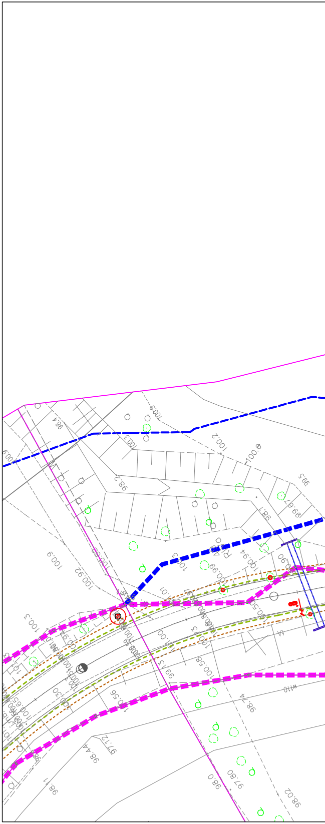

100.9
100.3
100.2
100.0
99.5
98.4
98.2
100.9
100.92
100.3
100.56
98.74
98.44
97.12
97.80
98.08
98.02
W110

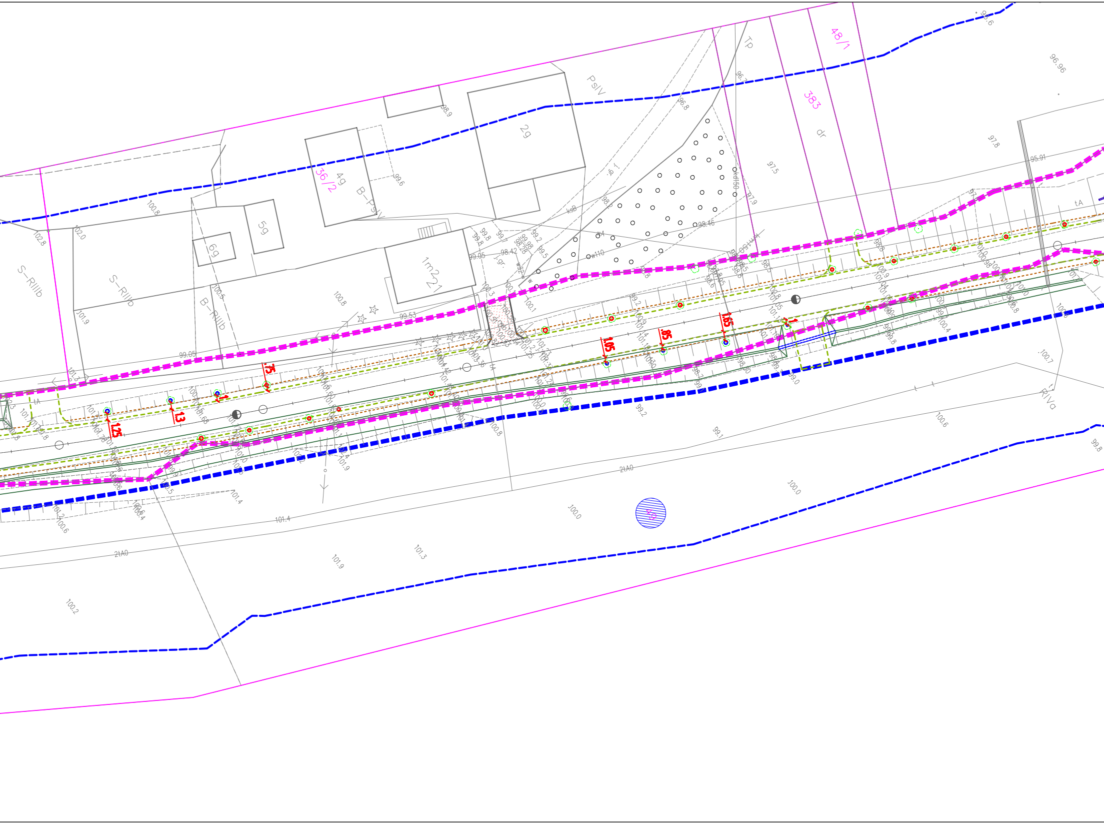
48/1
383
dr
36/2
Tp
PsIV
2g
4g
5g
6g
1m2
21
B-PsIV
B-RIIIb
S-RIIIb
RIVa
2tA0
tA
1.65
.85
1.05
.75
1.3
1.25
96.96
97.8
95.91
97.5
98.46
96.8
98.9
99.6
100.8
102.8
102.0
101.9
99.53
99.05
98.42
99.2
99.1
99.8
100.0
100.6
100.7
101.3
101.9
101.4
100.2
kd150
w110
ksB
j.gr.

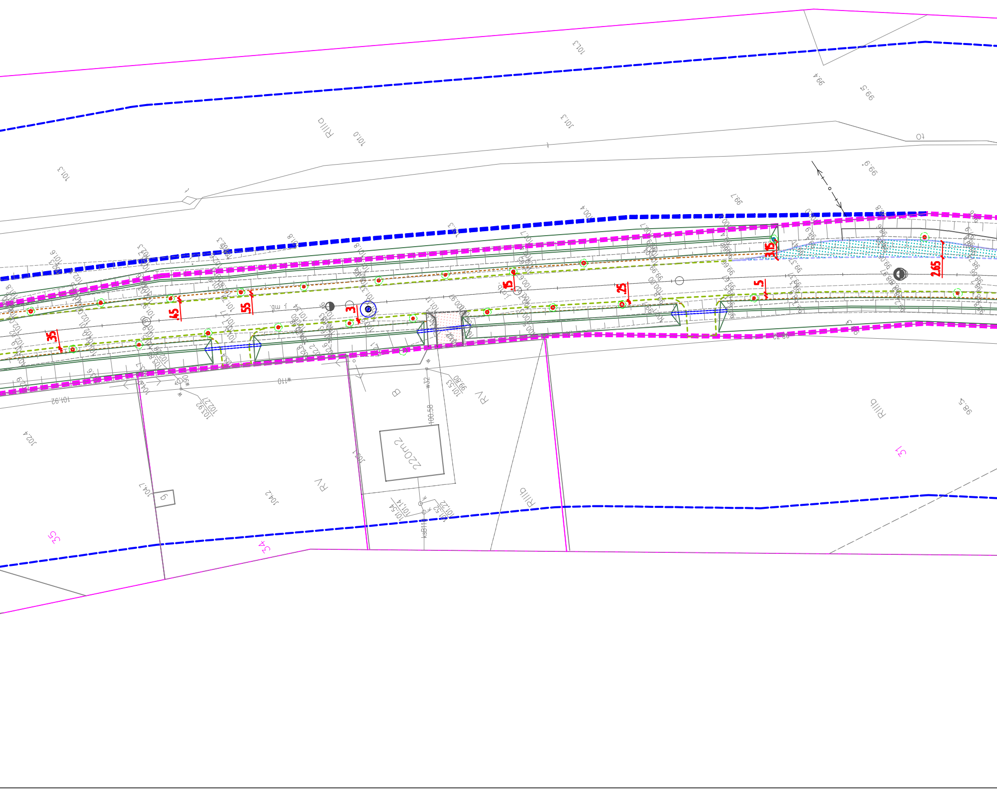
101.3
101.3
RIIIb
101.0
101.3
99.4
99.5
99.9
99.7
100.4
2.65
3.15
.5
.25
.15
3
.55
.45
.35
B
RV
220m2
6
100.58
w32
w90
w110
101.92
102.4
104.7
104.2
103.1
103.92
102.27
101.53
99.80
101.54
101.14
101.52
101.22
ksB11
RV
RIIIb
RIIIb
98.5
31
34
35

Arkusz 6

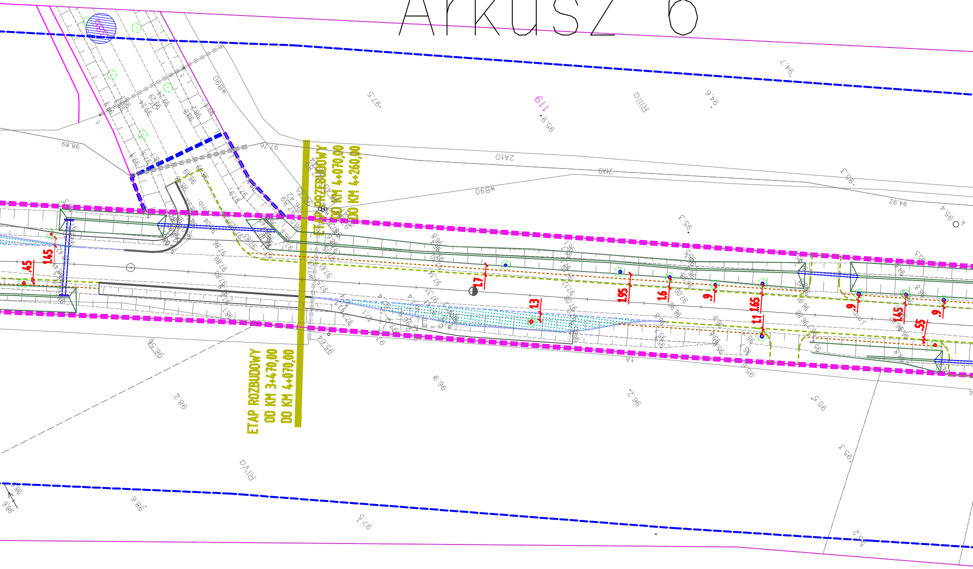
ETAP PRZEBUDOWY
OD KM 4+070,00
DO KM 4+260,00
ETAP ROZBUDOWY
OD KM 3+470,00
DO KM 4+070,00
wB90
2t40
RIIIa
RIVa
119
.45
1.45
1.7
1.3
1.95
1.6
.9
1.65
1.1
.9
1.45
.55
.9
98.89
97.76
94.92
97.5
94.6
94.7
95.9
95.3
96.9
96.2
95.5
95.3
98.2
98.6
97.5
96.56
95.64

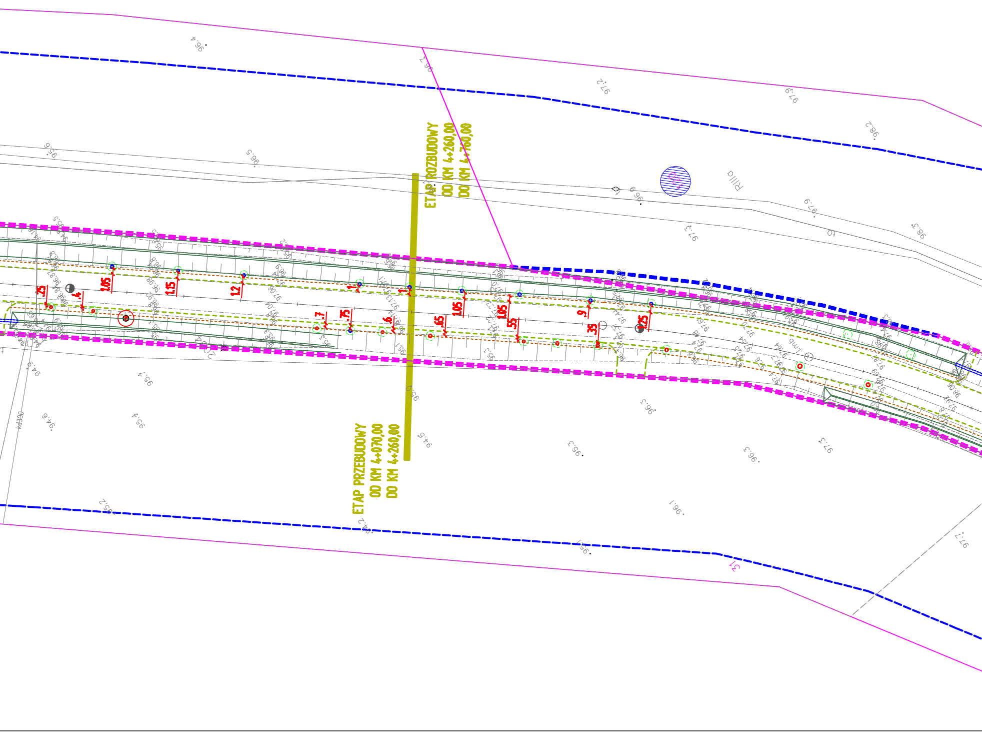
ETAP ROZBUDOWY
OD KM 4+260,00
DO KM 4+760,00
ETAP PRZEBUDOWY
OD KM 4+070,00
DO KM 4+260,00
1.05
1.15
1.2
1
1
1.05
1.05
.9
1.25
.25
.4
.7
.75
.6
.65
.55
.35
96.4
96.7
97.2
97.9
98.2
95.9
95.5
96.6
97.9
97.3
98.3
95.7
95.4
94.6
95.2
94.5
95.3
96.3
96.3
97.3
96.1
95.1
97.7
31
Rilla

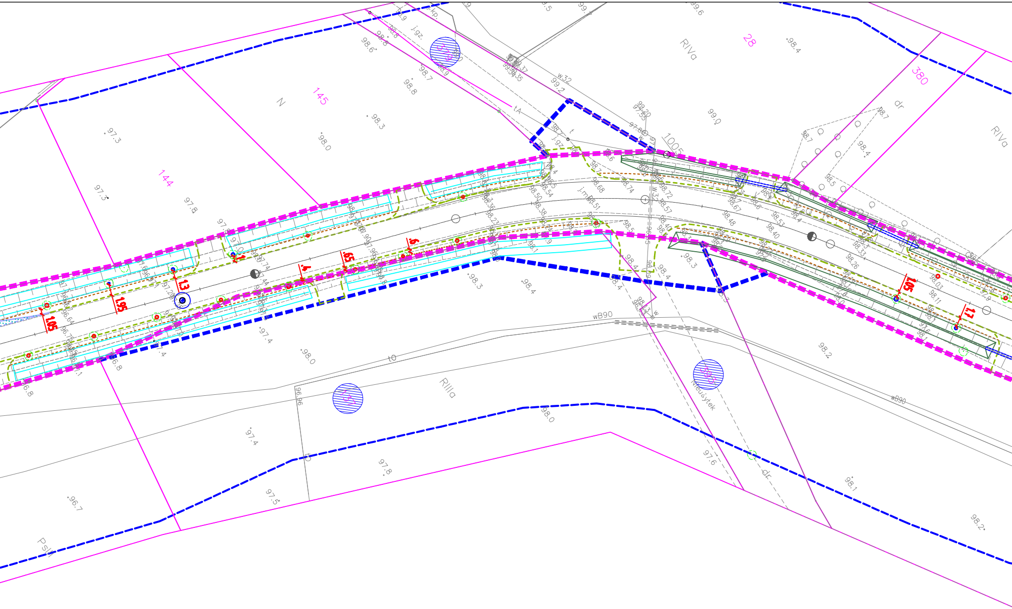
28
380
RIVa
145
N
144
Rilla
Neużytek
PsIV
dr
wB90
1005
w32
1.7
1.05
1.95
1.3
.65
.4
.6
98.2
98.1
97.6
98.0
97.8
97.5
97.4
96.7
97.3
98.3
98.4
98.8
98.7
98.6
99.0
99.2
98.5

Mapa zgodna
z mapą do celów projektowych

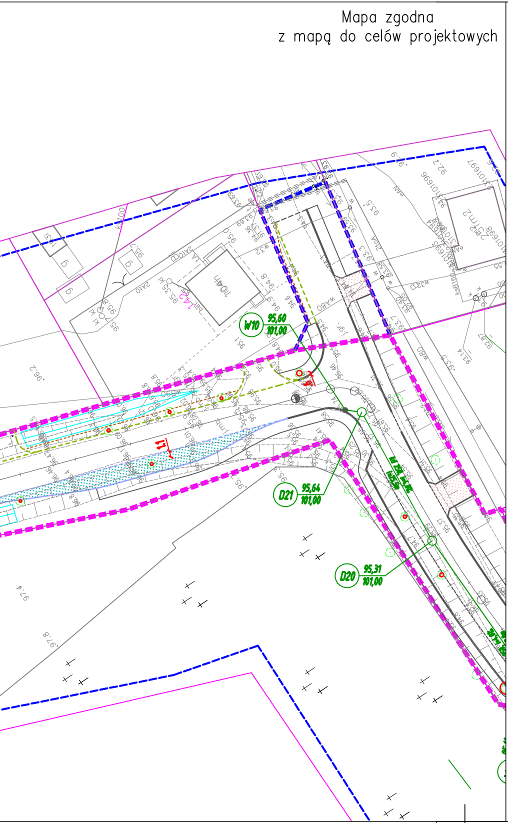
W10
95,60
101,00
D21
95,64
101,00
D20
95,31
101,00

DROMACC Maciej Białoszewski

Legenda:

kd 315, i=7,5‰ / L=4,5m	- projektowana kanalizacja deszczowa
D1	- projektowana studnia kanalizacji deszczowej
W1	- projektowany wpust kanalizacji deszczowej
SE	- projektowany separator substancji ropopochodnych
WL	- projektowany wylot kanału do rowu

INWESTYCJA: "Rozbudowa drogi powiatowej nr 1140N DW 509 - Wikowo - Sierpin - Przezmark - Komorowo Żuławskie - Nowa Pilona, na odcinku DW 509 - Komorowo Żuławskie o dł. 8,0 km"

JEDNOSTKA PROJEKTOWA

DROMACC
engineering and related
technical consulting

DROMACC Maciej Białoszewski
ul.Gowarowska 31A/5
07-410 Ostrołęka
NIP: 758-210-07-65
REGON: 146110936
tel. +48 660 522 577

INWESTOR:

Starosta Powiatu Elbląskiego
ul.Saperów 14A,
82-300 Elbląg

ZAMAWIAJĄCY:

Zarząd Dróg Powiatowych w Elblągu
z/s w Pasłęku
ul. Dworcowa 6
14-400 Pasłęk

	imię i nazwisko:	nr uprawnień:	podpis:
PROJEKTANT SIECI SANITARNYCH:	Inż. Grzegorz Gorczyński	MAZ/0195/PWOS/06	

RYSUNEK: PLAN SYTUACYJNO-WYSOKOŚCIOWY

nr: 1.1

DATA:	SKALA:	FAZA:	REWIZJA:
08.2017	1:500	PW	G

Projekt chroniony prawem autorskim

Rozpatrywać łącznie z projektem branżowym