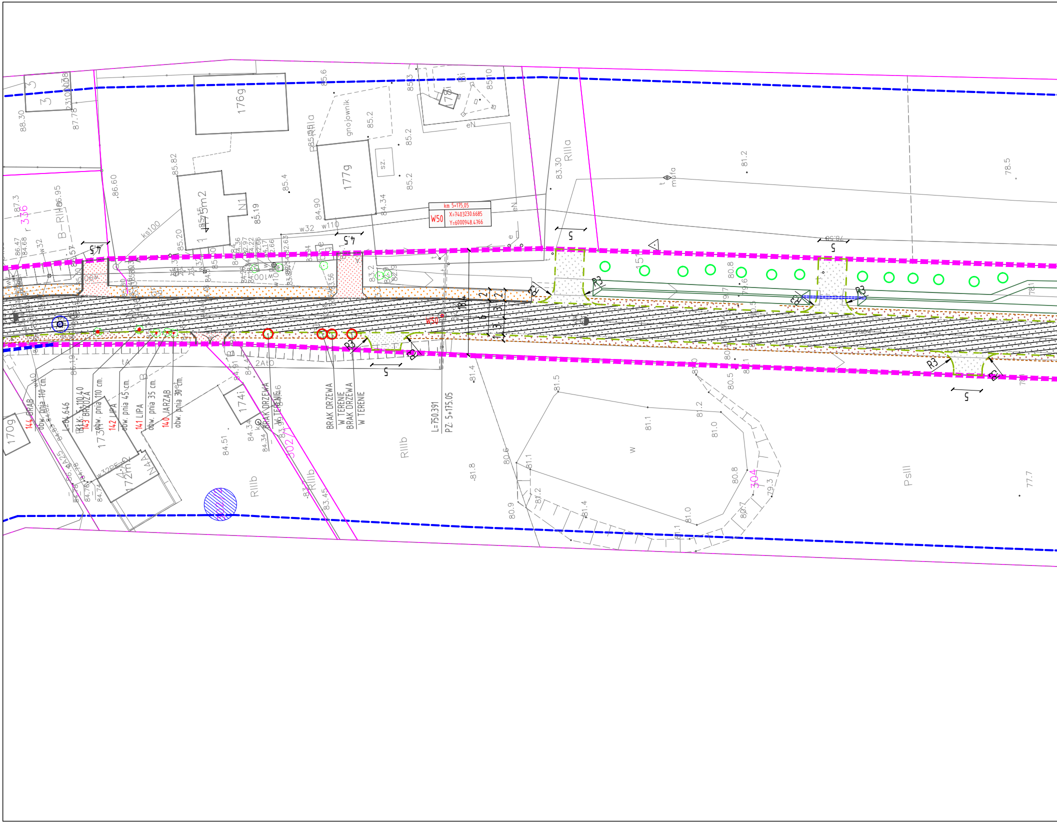

176g
177g
175m2
178i
174i
173m
172m2
170g
gnojownik
sz.
km 5+175,05
W50
X=7403230.6685
Y=6000948.4766
W50
RIIIa
RIIIb
PsIII
B-RIIIb
RIIIa
336
302/1
304
15
mufa
144 GRAB
obw. pnia 110 cm.
143 BRZOZA
obw. pnia 110 cm.
142 LIPA
obw. pnia 45 cm.
141 LIPA
obw. pnia 35 cm.
140 JARZĄB
obw. pnia 30 cm.
BRAK DRZEWA
W TERENIE
BRAK DRZEWA
W TERENIE
BRAK DRZEWA
W TERENIE
L=750.391
PZ. 5+175.05
L=64.646
PK. 5+110.40
R3
R3
R3
R3
R3
R3
R3
R1
4.5
4.5
4.5
5
5
5
5
ks100
w32
w110
w100
w40
2Ato
tA
eN
81.2
78.5
81.5
81.1
81.2
81.0
80.6
80.8
80.9
81.4
81.8
81.0
79.3
80.7
80.5
77.7
83.30
85.6
85.2
85.2
85.2
85.4
84.90
84.34
85.19
85.82
85.20
86.60
88.30
87.78
86.47
84.68
87.3
86.95
84.51
84.34
83.45
81.4

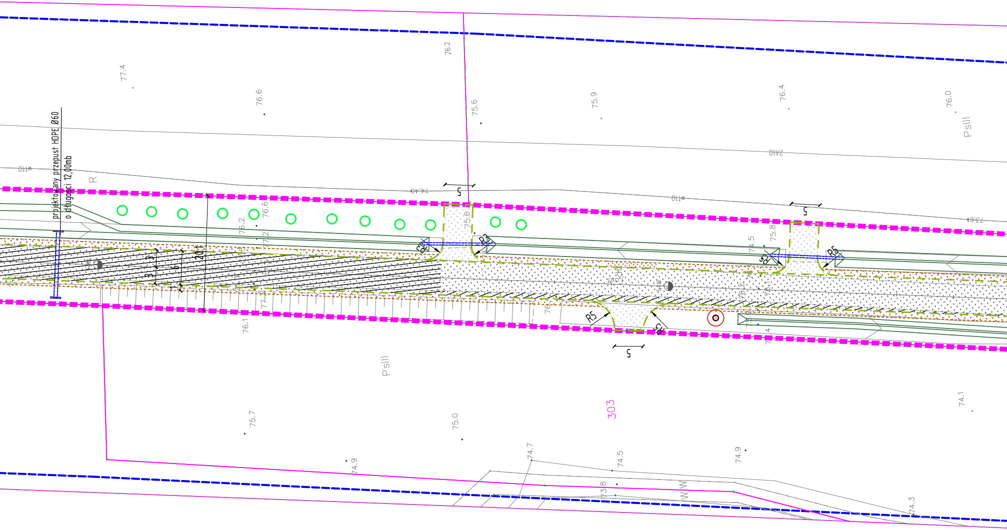
projektowany przepust HDPE Ø60
o długości 12,00mb
R
PsIII
PsIII
303
77.4
76.6
76.2
75.6
75.9
76.4
76.0
76.6
76.2
75.6
75.8
74.5
76.1
75.7
75.0
74.9
74.7
74.5
74.9
74.1
74.3
5
5
5
R5
R5
R3
R3
R5
R5
3
3
6
20
W
W

Arkusz

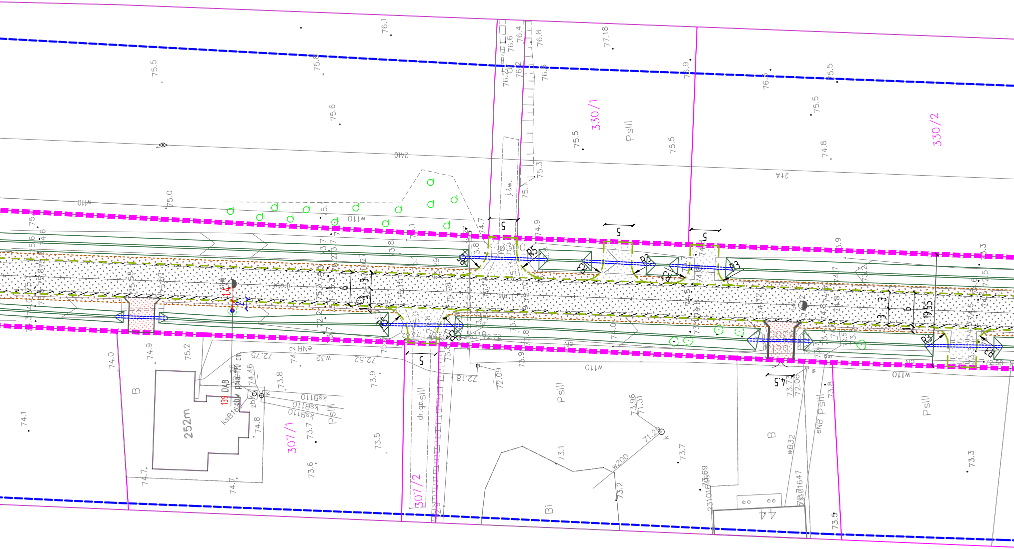

330/1
330/2
307/1
307/2
PsIII
B
Bi
252m
139 DAB
j.ćw.
dr.gr.
44
5
4.5
19.55
R5
R3
w110
ksB110
eNB
w32
w200
wB32
76.1
75.5
75.6
76.8
77.18
74.8
74.1
74.0
73.3

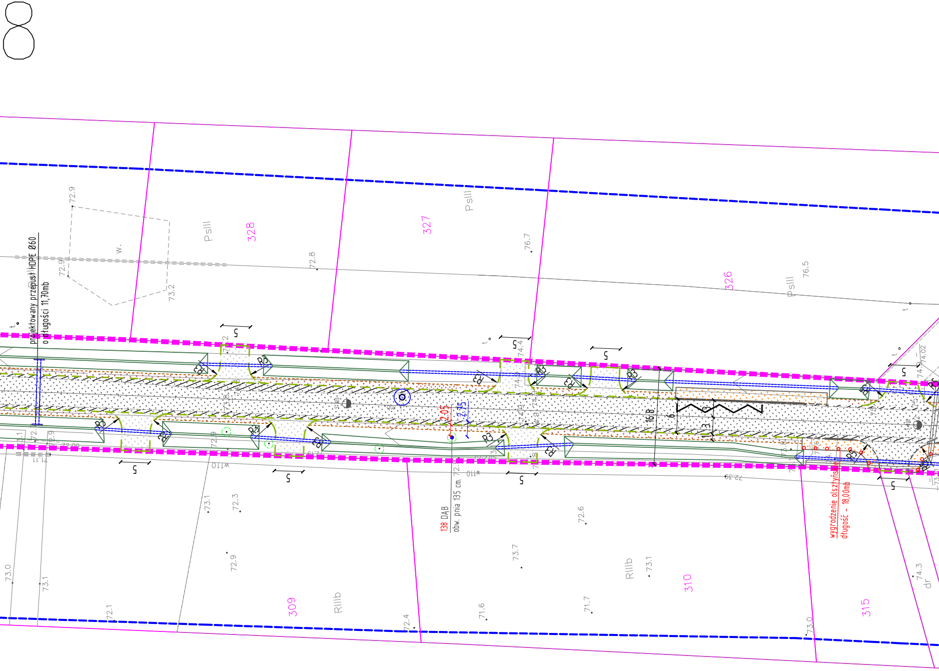
8
projektowany przepust HDPE Ø60
o długości 11,70mb
138 DĄB
obw. pnia 135 cm.
2,05
2,35
wygrodzenie olszyńskie
długość - 18,00mb
328
327
326
309
310
315
PsIII
PsIII
PsIII
RIIIb
RIIIb
w.
dr
R3
R5
5
16,8
6
3
72.9
72.9
73.2
72.8
76.7
76.5
73.1
72.3
72.6
72.9
73.7
73.1
73.0
73.1
72.1
72.4
71.6
71.7
73.0
74.3
74.02
72.39
w110

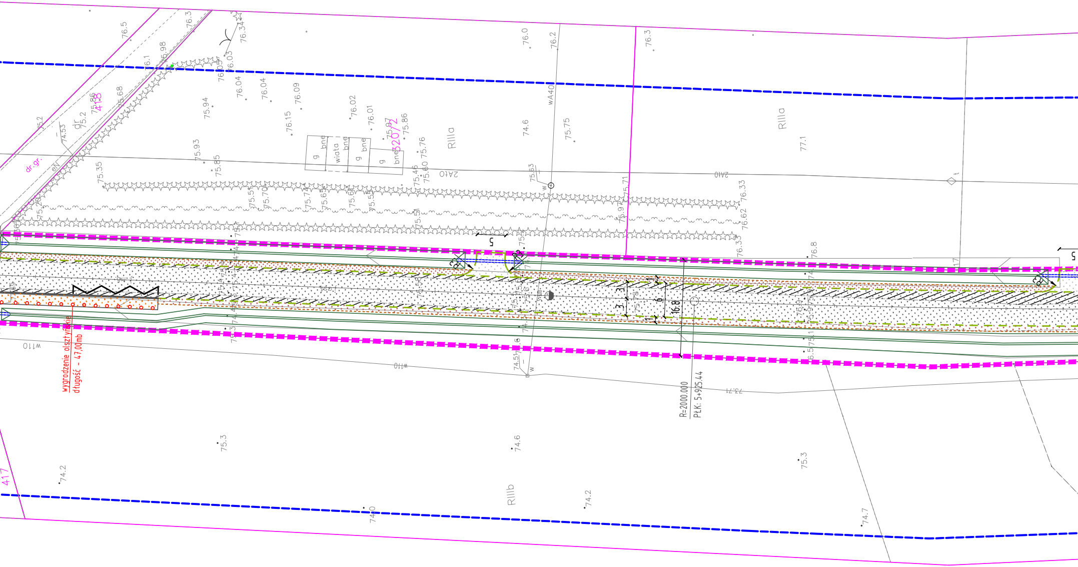

wygrodzenie olszyńskie
długość - 47,00mb
R=2000.000
PŁK: 5+925.44
418
320/2
417
dr.gr.
dr
eN
wiata
bne
g
RIIIa
RIIIb
wA40
w110
16.8
6
3
3
5
76.5
76.3
76.34
75.98
76.1
76.03
76.09
76.04
76.04
76.09
76.15
76.02
76.01
75.97
75.86
75.76
75.60
75.46
75.94
75.93
75.85
75.35
75.2
74.53
75.68
76.0
76.2
76.3
74.6
75.75
75.53
77.1
75.71
75.97
76.33
76.62
76.8
75.3
74.6
74.2
74.2
74.0
74.7
75.3
73.71

Mapa zgodna
z mapą do celów projektowych

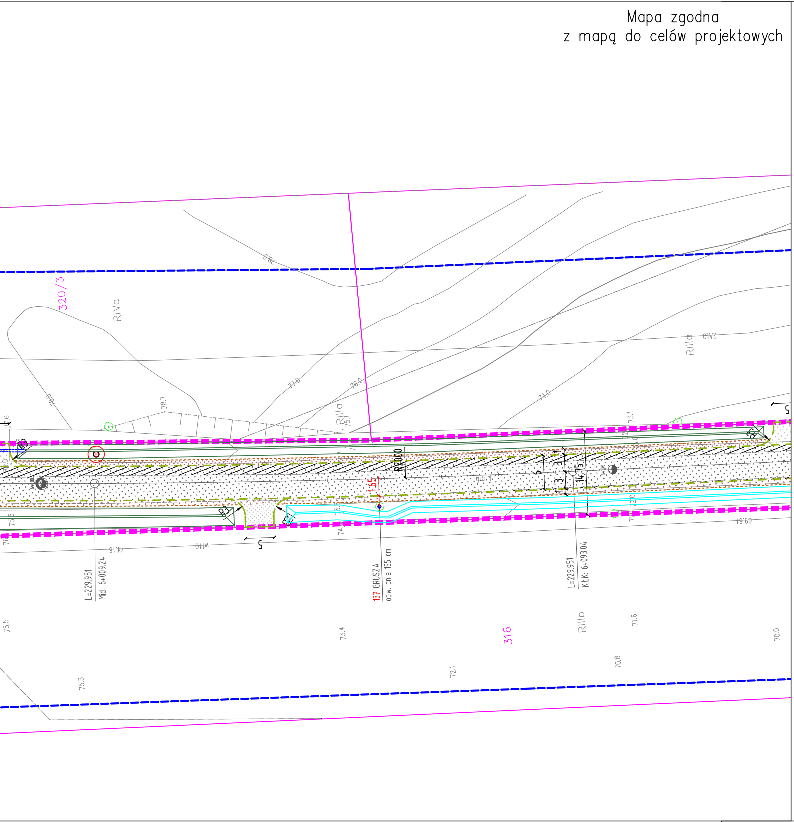
320/3
RIVa
RIIIa
RIIIa
RIIIb
316
78.0
78.7
77.6
77.0
76.0
75.1
74.0
73.1
75.3
75.5
73.4
72.1
71.6
70.8
70.0
74.16
w110
69.61
2410
R3
R3
R3
R3
R20000
1.65
6
3
3
1
1
14.75
5
5
L=229.951
Mid: 6+009.24
137 GRUSZA
obw. pnia 155 cm.
L=229.951
KŁK: 6+093.04

DROMACC Maciej Białoszewski

Legenda:

- ▩ PROJEKTOWANA NAKŁADKA
- ▨ PROJEKTOWANE POSZERZENIA PEŁNA KONSTRUKCJA JEZDNI
- ▒ PROJEKTOWANE CIĄGI PIESZE
- ▒ PROJEKTOWANE POBOCZA
- ▒ PROJEKTOWANE ZATOKI AUTOBUSOWE
- ░ PROJEKTOWANE ZJAZDY Z BETONU ASALTOWEGO
- ▒ PROJEKTOWANE ZJAZDY Z KOSTKI BRUKOWEJ
- ▒ PROJEKTOWANE NAWIERZCHNIE Z KOSTKI KAMIENNEJ
- ▒ PROJEKTOWANE MIEJSCA POSTOJOWE
- ᗡ D PROJEKTOWANE AZYLE DLA PIESZYCH
- PROJEKTOWANE BĄDZ ISTNIEJĄCE PRZEPUSTY
- .9 WYMIAR DRZEWA OD PROJEKTOWANEJ JEZDNI
- .9 WYMIAR DRZEWA OD ISTNIEJĄCEJ JEZDNI
- ━ KRAWĘŻNIKI BETONOWE WYSTAJĄCE
- – – KRAWĘŻNIKI BETONOWE WTOPIONE
- ━ KRAWĘŻNIKI KAMIENNE WYSTAJĄCE
- – – KRAWĘŻNIKI KAMIENNE WTOPIONE
- ― OBRZEŻA BETONOWE
- ≡ ODTWARZANE / PROJEKTOWANE ROWY DROGOWE, SPŁAWNE
- ≡ ODTWARZANE / PROJEKTOWANE ROWY ROZSĄCZAJĄCO-ODPAROWUJĄCE

- ○ NASADZANE DĘBY SZYPUŁKOWE (QUERCUS ROBUR) W ILOŚCI 405 SZTUK

- 289 DZIAŁKI OBJĘTE INWESTYCJĄ
- 288 DZIAŁKI PRZEWIDZIANE DO PODZIAŁU
- 227 DZIAŁKI PRZEZNACZONE DO PRZEJĘCIA
- 227 DZIAŁKI POD PRZEBUDOWĘ ISTNIEJĄCYCH SIECI UZBROJENIA TERENU I DRÓG PUBLICZNYCH
- – – PROJEKTOWANA KRAWĘDZ JEZDNI
- - - - PROJEKTOWANE POBOCZE
- ▬ ▬ PROJEKTOWANE LINIE ROZGR. PASA DROGOWEGO
- ▬ ▬ ISTNIEJĄCE LINIE ROZGRANICZAJĄCE BEZ ZMIAN PROJEKTOWYCH
- ▬▬▬ GRANICE DZIAŁEK DO PRZEJĘCIA
- ▬▬▬ PRZEBUDOWA ISTNIEJĄCYCH SIECI UZBROJENIA TERENU I DRÓG PUBLICZNYCH (POZA ISTNIEJĄCYMI LINIAMI ROZGRANICZAJĄCYMI)
- ◎ LOKALIZACJA ODWIERTÓW W GRUNCIE DO 3mb
- ◎ LOKALIZACJA ODWIERTÓW PRZEZ KONSTRUKCJĘ DO 3mb
- ◎ LOKALIZACJA ODWIERTÓW W GRUNCIE DO 5-7mb
- ○ DRZEWA PRZEWIDZIANE DO WYCINKI
- ○ DRZEWA DO POZOSTAWIENIA
- ○ BRAK DRZEWA W TERENIE
- ═══ PROJEKTOWANY ŚCIEK PREFARYKOWANY
- ▬▬▬ ZAKRES ODRĘBNEGO ZGŁOSZENIA DW509

INWESTYCJA: "Rozbudowa drogi powiatowej nr 1140N DW 509 - Wilkowo - Sierpin - Przezmark - Komorowo Żuławskie - Nowa Pilona, na odcinku DW 509 - Komorowo Żuławskie o dł. 8,0 km"

JEDNOSTKA PROJEKTOWA

DROMACC
engineering and related
technical consulting

DROMACC Maciej Białoszewski
ul.Goworowska 31A/5
07-410 Ostrołęka
NIP: 758-210-07-65
REGON: 146110936
tel. +48 660 522 577

INWESTOR:

Starosta Powiatu Elbląskiego
ul.Saperów 14A,
82-300 Elbląg

ZAMAWIAJĄCY:

Zarząd Dróg Powiatowych w Elblągu
z/s w Pasłęku
ul. Dworcowa 6
14-400 Pasłęk

	imię i nazwisko:	nr uprawnień:	podpis:
PROJEKTANT DRÓG:	inż. Przemysław Wiącek	MAZ/0396/POOD/06	
KOORDYNATOR PROJEKTU:	mgr inż.Maciej Białoszewski		

RYSUNEK:	nr:
PLAN SYTUACYJNY	2.8

DATA:	SKALA:	FAZA:	REWIZJA:
10.2017	1:500	PW	G

Projekt chroniony prawem autorskim

Rozpatrywać łącznie z projektami branżowymi