PROJEKT ZAGOSPODAROWANIA TERENU

SKALA 1:500

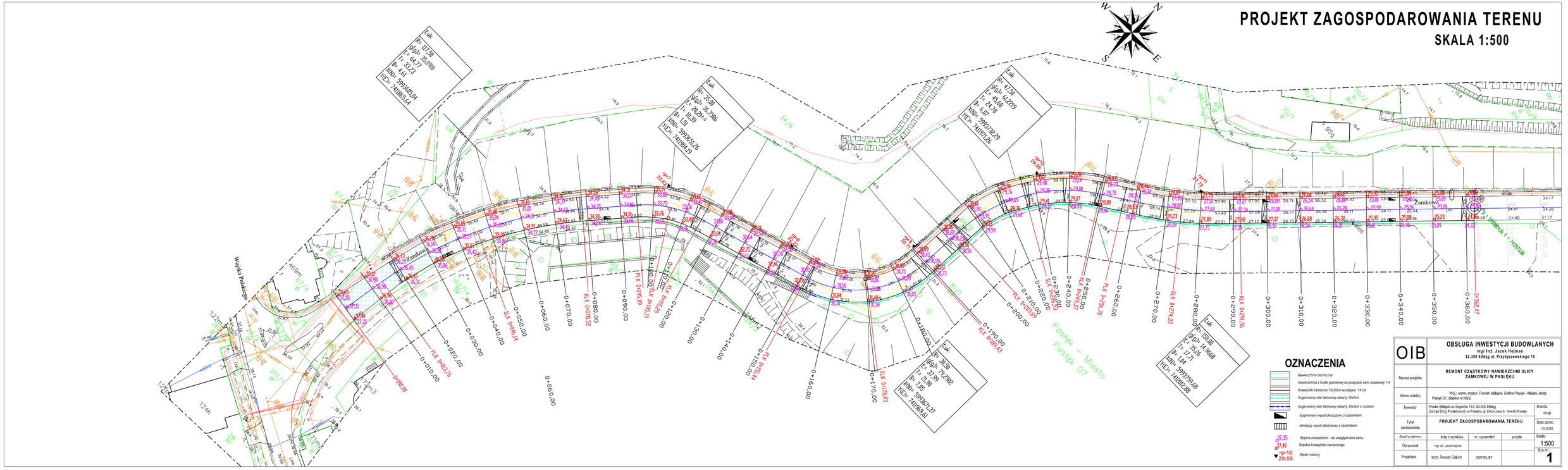

OZNACZENIA

- Nawierzchnia bitumiczna
- Nawierzchnia z kostki granitowej na podsypce cem.-piaskowej 1:4
- Krawężniki kamienne 15x30cm wystające 14 cm
- Sugerowany ciek betonowy otwarty 30x3cm
- Sugerowany ciek betonowy otwarty 30x3cm z rusztem
- Sugerowany wpust deszczowy z osadnikiem
- Istniejący wpust deszczowy z osadnikiem
- 37,25 — Rzędna nawierzchni - nie uwzględniono cieku
- 37,40 — Rzędna krawężnika kamiennego
- rpr=10 29.55 — Reper roboczy

OIB	OBSŁUGA INWESTYCJI BUDOWLANYCH mgr inż. Jacek Hejman 82-300 Elbląg ul. Przybyszewskiego 15		
Nazwa projektu	REMONT CZĄSTKOWY NAWIERZCHNI ULICY ZAMKOWEJ W PASŁĘKU		
Adres obiektu	Woj.: warm.-mazur. Powiat: elbląski, Gmina Pasłęk - Miasto, obręb Pasłęk 07, działka nr: 66/2		
Inwestor	Powiat Elbląski ul. Saperów 14A, 82-300 Elbląg Zarząd Dróg Powiatowych w Pasłęku ul. Dworcowa 8, 14-400 Pasłęk		Branża drogi
Tytuł opracowania	PROJEKT ZAGOSPODAROWANIA TERENU		Data oprac. 10.2020
Zespół projektowy	Imię i nazwisko	nr. uprawnień	podpis
Opracował	mgr inż. Jacek Hejman		Skala: 1:500
Projektant	tech. Renata Ciałuch	1227/EL/87	Ark nr 1