PROJEKT ZAGOSPODAROWANIA TERENU

SKALA 1:500

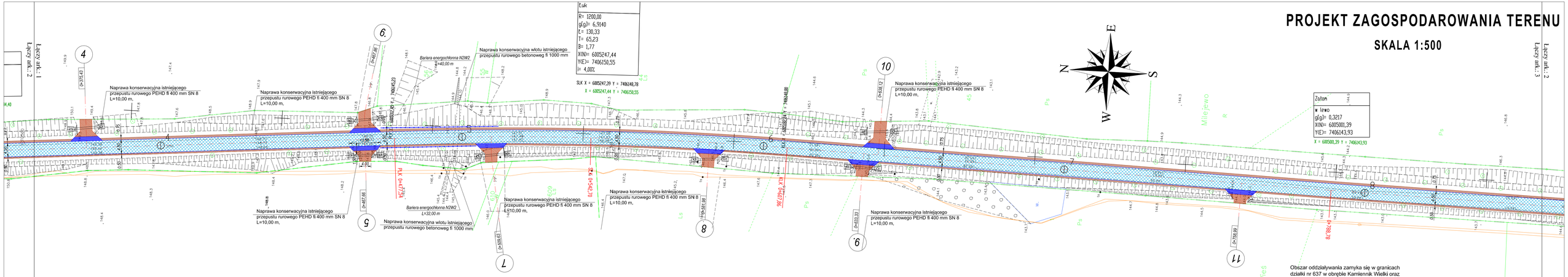

Obszar oddziaływania zamyka się w granicach działki nr 637 w obrębie Kamiennik Wielki oraz działki nr 43 w obrębie Pomorska Wieś.
Obszar oddziaływania wyznaczono w oparciu o przepisy ustawy z dnia 21.03.1985 r. o drogach publicznych Dz. U. 2015 r. poz. 460 z późniejszymi zmianami.

OZNACZENIA

- Zakres oddziaływania
- Nawierzchnia bitumiczna - jezdnia
- Nawierzchnia bitumiczna zjazd
- Pobocze ktem
- Nawiązanie ktem

OIB	OBSŁUGA INWESTYCJI BUDOWLANYCH mgr inż. Jacek Hejman 82-300 Elbląg ul. Przybyszewskiego 15		
Nazwa projektu	REMONT DP NR 1135N POMORSKA WIEŚ - KAMIENNIK		
Adres obiektu	Woj.: warm.-mazur. Powiat: elbląski, Gmina Milejewo, obręb Kamiennik Wielki, działka nr: 637; obręb Pomorska Wieś, działka nr: 43		
Inwestor	Powiat Elbląski ul. Saperska 14A, 82-300 Elbląg Zarząd Dróg Powiatowych w Pasłęku ul. Dworcowa 6, 14-400 Pasłęk		Branża drogi
Tytuł opracowania	PROJEKT ZAGOSPODAROWANIA TERENU		Data oprac.: 08.2020
Zespół projektowy	imię i nazwisko	nr. uprawnień	podpis
Opracował	mgr inż. Jacek Hejman		Skala: 1:500
Projektant	tech. Renata Ceiluch	1227/EL/87	Rys nr: 2