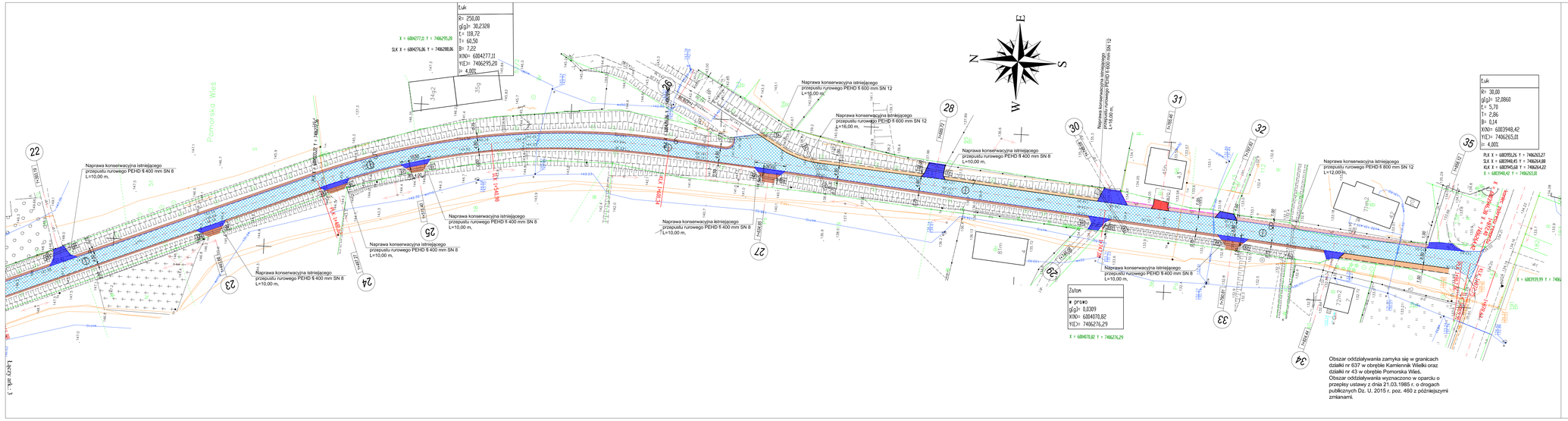

Obszar oddziaływania zamyka się w granicach działki nr 637 w obrębie Kamiennik Wielki oraz działki nr 43 w obrębie Pomorska Wieś.
Obszar oddziaływania wyznaczono w oparciu o przepisy ustawy z dnia 21.03.1985 r. o drogach publicznych Dz. U. 2015 r. poz. 460 z późniejszymi zmianami.

PROJEKT ZAGOSPODAROWANIA TERENU

SKALA 1:500

OZNACZENIA

- Zakres oddziaływania
- Nawierzchnia bitumiczna - jezdnia
- Nawierzchnia bitumiczna - pasd
- Pobocze ziem
- Nawiązanie ziem
- Nawierzchnia z szarej kostki betonowej - chodnik
- Nawierzchnia z czerwonej kostki betonowej - pasd
- Nawierzchnia z szarej kostki betonowej - chodnik przekazowe
- Krawężnik betonowy
- Obrzeże betonowe
- Obrzeże betonowe przestawienie

OIB	OBSŁUGA INWESTYCJI BUDOWLANYCH mgr inż. Jacek Hejman 82-300 Elbląg ul. Przybyszewskiego 15			
Nazwa projektu	REMONT DP NR 11336 POMORSKA WIEŚ - KAMIENNIK			
Adres działki	Wiś, warm.-mazur. Powiat elbląski, Gmina Milejewo, obręb Kamiennik Wielki, działka nr 637, obręb Pomorska Wieś, działka nr 43			
Inwestor	Powiat Elbląski ul. Sapiehy 1/4, 82-300 Elbląg Zarząd Dróg Powiatowych w Pasłęku ul. Dworcowa 6, 14-400 Pasłęk			Branża drogi
Tytuł opracowania	PROJEKT ZAGOSPODAROWANIA TERENU			Data oprac. 08.2020
Zespół projektowy	stopień i nazwisko	nr. uprawnień	podpis	Skala: 1:500
Opracował	mgr inż. Jacek Hejman			
Projektant	tech. Renata Całuch	122/TEL/87		Rys. nr 4

Łączy ark.: 3