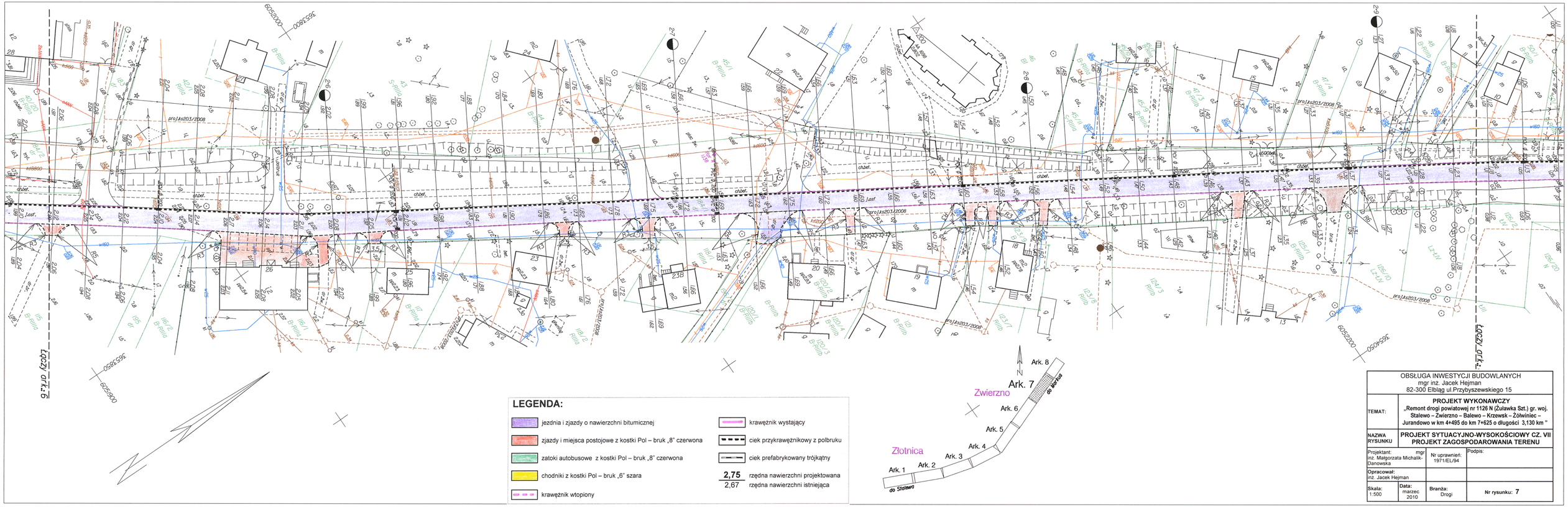

LEGENDA:

- jezdnia i zjazdy o nawierzchni bitumicznej
- zjazdy i miejsca postojowe z kostki Pol – bruk „8" czerwona
- zatoki autobusowe z kostki Pol – bruk „8" czerwona
- chodniki z kostki Pol – bruk „6" szara
- krawężnik wtopiony
- krawężnik wystający
- ciek przykrawężnikowy z polbruku
- ciek prefabrykowany trójkątny
- 2,75 / 2,67 — rzędna nawierzchni projektowana / rzędna nawierzchni istniejąca

OBSŁUGA INWESTYCJI BUDOWLANYCH mgr inż. Jacek Hejman 82-300 Elbląg ul.Przybyszewskiego 15			
TEMAT:	**PROJEKT WYKONAWCZY** **„Remont drogi powiatowej nr 1126 N (Żuławka Szt.) gr. woj. Stalewo – Zwierzno – Balewo – Krzewsk – Żółwiniec – Jurandowo w km 4+495 do km 7+625 o długości 3,130 km "**		
NAZWA RYSUNKU	**PROJEKT SYTUACYJNO-WYSOKOŚCIOWY CZ. VII PROJEKT ZAGOSPODAROWANIA TERENU**		
Projektant: mgr inż. Małgorzata Michalik-Danowska	Nr uprawnień: 1971/EL/94	Podpis:	
Opracował: inż. Jacek Hejman			
Skala: 1:500	Data: marzec 2010	Branża: Drogi	Nr rysunku: 7