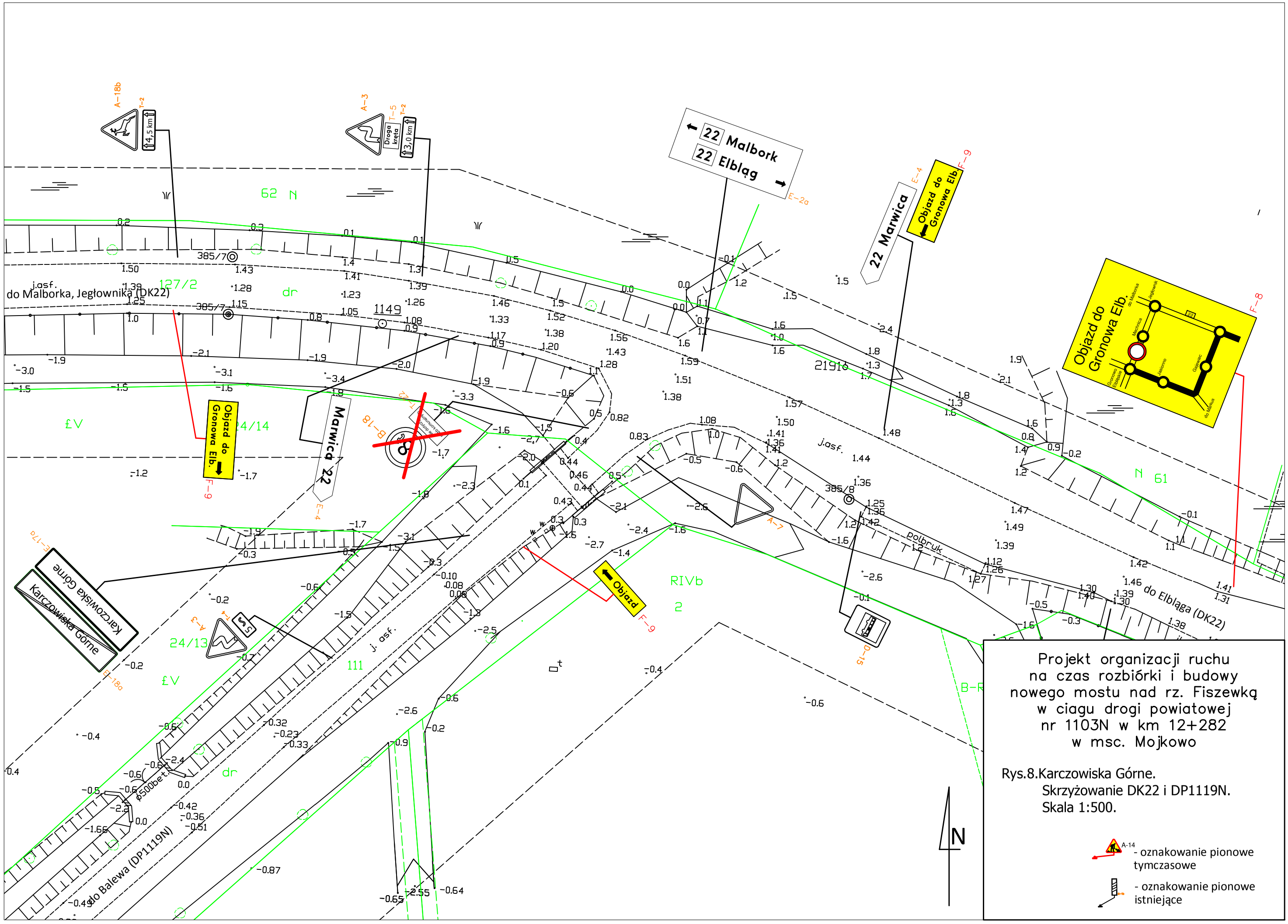

Projekt organizacji ruchu
na czas rozbiórki i budowy
nowego mostu nad rz. Fiszewką
w ciagu drogi powiatowej
nr 1103N w km 12+282
w msc. Mojkowo

Rys.8.Karczowiska Górne.
Skrzyżowanie DK22 i DP1119N.
Skala 1:500.

A-14 - oznakowanie pionowe tymczasowe

- oznakowanie pionowe istniejące