łączy arkusz nr 2.1

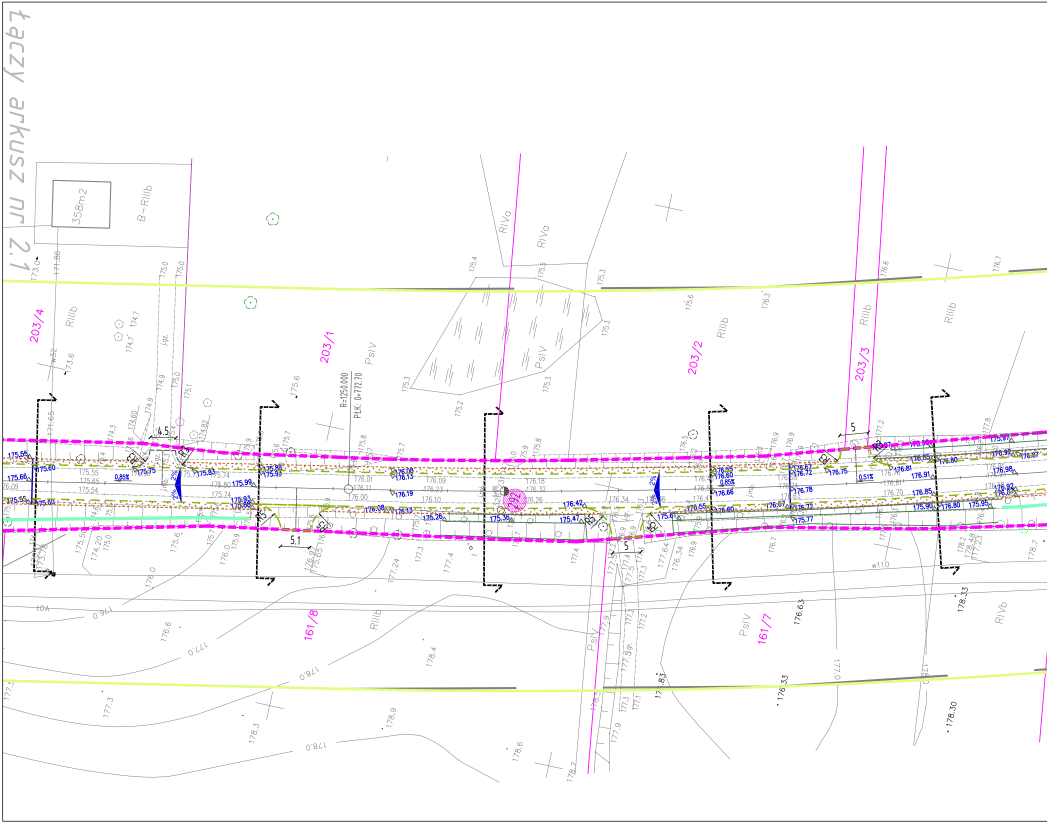

358m2
B-RIIIb
203/4
203/1
203/2
203/3
161/8
161/7
RIIIb
PsIV
RIVa
RIVb
ŁOA
R=1250.000
PłK: 0+772.70
4.5
5.1
5
2%
0.85%
0.51%
R3
R5
j.gz.
j.mb.
w110
175.55
175.60
175.66
175.75
175.83
175.99
175.88
175.93
176.08
176.13
176.19
176.42
175.36
175.26
175.47
175.61
175.55
176.55
176.60
176.66
176.67
176.72
176.75
176.78
176.81
176.85
176.91
176.92
176.97
176.98
175.90
175.95
176.80
176.0
177.0
178.0
176.63
178.33
178.30
176.33

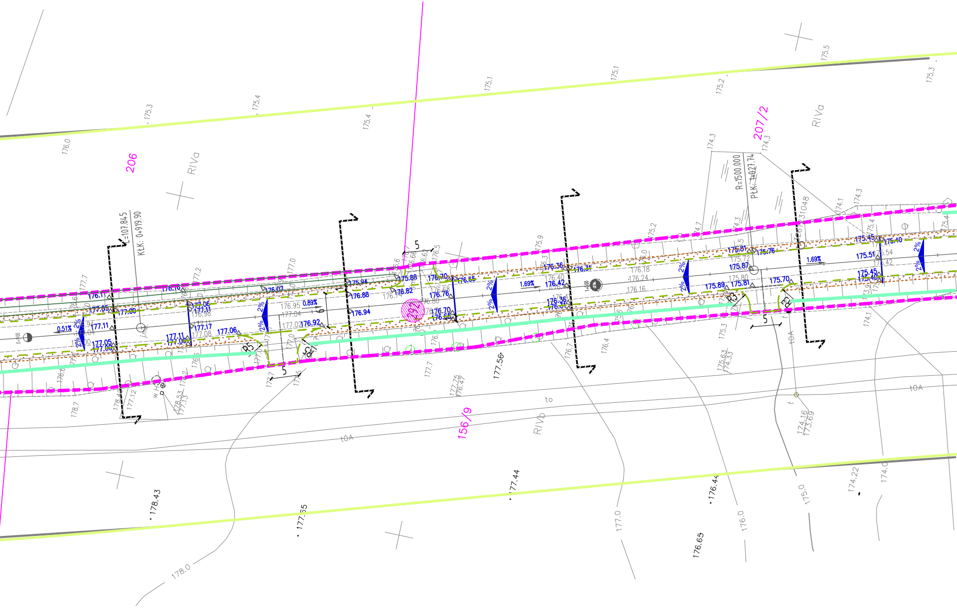
206
RIVa
207/2
RIVa
156/9
RIVb
L=107.845
KŁK: 0+919.90
R=1500.000
PŁK: 1+027.74
0+900
1+000
5
5
5
R5
R5
R3
R3
0.51%
0.89%
1.69%
1.69%
2%
176.11
177.05
177.00
177.11
177.05
177.00
176.16
177.06
177.11
176.98
177.17
177.08
177.11
177.06
176.07
176.95
177.04
177.02
176.92
175.94
176.88
176.94
175.88
176.82
176.74
176.70
176.65
176.76
176.70
176.65
176.36
176.31
176.40
176.42
176.18
176.24
176.16
176.36
176.31
175.81
175.76
175.72
175.87
175.80
175.89
175.81
175.70
175.45
175.40
175.51
175.54
175.42
175.45
175.40
176.0
175.3
175.4
175.4
175.1
175.1
175.2
175.5
175.3
174.3
174.3
174.1
174.3
177.7
177.2
177.0
176.5
175.9
175.2
174.7
176.3
176.0
176.6
176.7
176.4
175.3
174.1
178.7
177.12
178.53
177.13
177.7
177.75
176.47
177.56
175.63
174.33
174.16
173.69
178.43
177.55
177.44
176.44
176.65
177.0
176.0
175.0
174.22
174.0
178.0
t0A
t0A
t0A
to
w

Arkusz 2

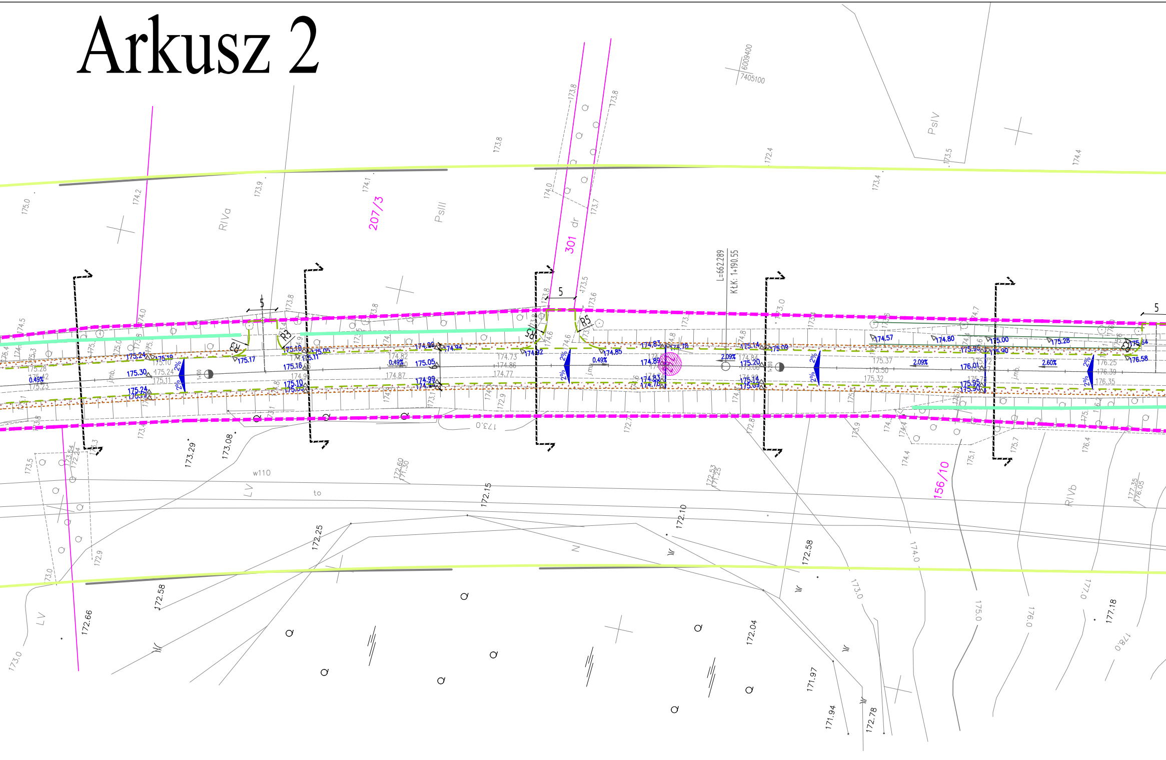
207/3
301
dr
156/10
PsIII
PsIV
RIVa
RIVb
LV
w110
to
6009400
7405100
L=662.289
KŁK: 1+190.55
R3
R5
5
2%
0.49%
2.09%
2.60%
j.mb.
173.8
174.0
174.2
175.0
173.9
174.1
172.4
173.4
173.5
174.4
173.7
173.29
173.08
172.60
171.30
172.53
171.25
172.15
172.10
172.25
172.58
172.66
172.04
171.97
171.94
172.78
177.18
177.35
176.05
173.0
174.0
175.0
176.0
177.0
178.0
175.30
175.24
175.17
175.10
175.16
175.05
175.11
174.99
174.94
174.92
174.85
174.83
174.78
174.89
175.14
175.09
175.20
174.57
174.80
175.00
175.28
175.64
176.58
176.01
175.95
175.90
175.96

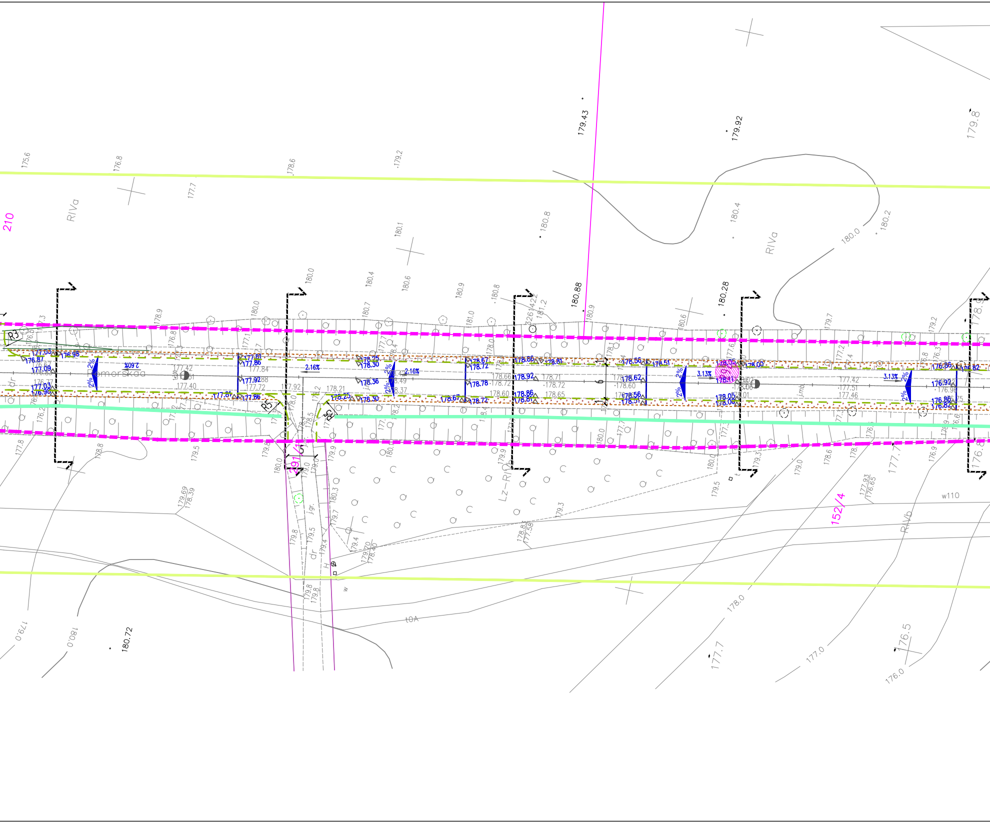
210
RIVa
Pomorska
R3
R5
291/4
152/4
Lz-RIO
RIVb
w110
j.gr.
dr
2%
2.16%
3.13%
179.43
179.92
179.8
175.6
176.8
178.6
179.2
177.7
180.8
180.4
180.2
180.0
180.1
180.88
180.28
180.72
178.0
177.7
177.0
176.5
176.0
179.0
180.0
177.09
176.87
176.95
177.81
177.86
177.92
178.25
178.30
178.36
178.67
178.72
178.78
178.86
178.81
178.92
178.56
178.51
178.62
178.05
178.00
176.86
176.82
176.92
5

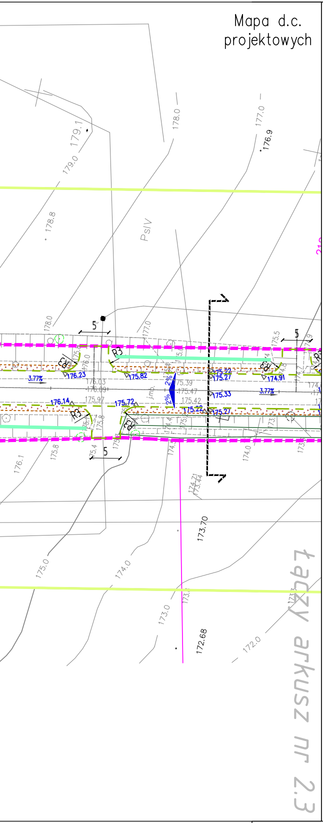
Mapa d.c. projektowych
PsIV
3.77%
176.23
175.82
175.22
175.27
174.91
175.39
175.47
175.42
175.33
176.14
175.72
175.22
175.27
2%
2%
R3
5
173.70
172.68
łączy arkusz nr 2.3

D R O M A C C Maciej Białoszewski

Legenda:

103.65	PROJEKTOWANE RZĘDNE WYSOKOŚCIOWE
0.2%	PROJEKTOWANE SPADKI PODŁUŻNE
2% 2%	PROJEKTOWANE SPADKI POPRZECZNE
—·—·—	OSIE DRÓG
◐	KILOMETRY
◐	HEKTOMETRY
—	LINIE ZMIANY SPADKU PODŁUŻNEGO
⌐ ⌐	LOKALIZACJA PRZEKROJÓW POPRZECZNYCH
—	KRAWĘŻNIKI GRANITOWE WYSTAJĄCE
- - -	KRAWĘŻNIKI GRANITOWE WTOPIONE
—	KRAWĘŻNIKI BETONOWE WYSTAJĄCE
- - -	KRAWĘŻNIKI BETONOWE WTOPIONE / OPORNIKI
—	OBRZEŻA BETONOWE
—	ZAKRES MAPY D.C.PROJEKTOWYCH
▭	REMONTOWANE ŚCIANKI Z PRZEPUSTEM
289	DZIAŁKI ZNAJDUJĄCE SIĘ W LINIACH ROZGRANICZAJĄCYCH
▬ ▬ ▬	ISTNIEJĄCE LINIE ROZGR. PASA DROGOWEGO
═	ISTNIEJĄCE PRZEPUSTY BEZ INGIERENCJI
— — —	KRAWĘDŹ JEZDNI
- - -	KRAWĘDŹ POBOCZA
═	ODTWARZANE ROWY DROGOWE, SPŁAWNE
—	DROGOWE BARIERY STALOWE OCHRONNE U-14a
▬	ZAKRES ODTWARZANYCH / REMONT. ROWÓW

INWESTYCJA: "Przebudowa drogi powiatowej nr 1135N DW504 Milejewo - Kamiennik Wielki - Pomorska Wieś (DW509), na odcinku od km 0+361 do 5+500"

JEDNOSTKA PROJEKTOWA

DROMACC
engineering and related technical consulting

DROMACC Maciej Białoszewski
ul.Goworowska 31A/5
07-410 Ostrołęka
NIP: 758-210-07-65
REGON: 146110936
tel. +48 660 522 577

INWESTOR:
Starosta Powiatu Elbląskiego
ul.Saperów 14A,
82-300 Elbląg

ZAMAWIAJĄCY:
Zarząd Dróg Powiatowych w Elblągu
z/s w Pasłęku
ul. Dworcowa 6
14-400 Pasłęk

	imię i nazwisko:	nr uprawnień:	podpis:
PROJEKTANT DRÓG:	inż. Przemysław Wiącek	MAZ/0396/POOD/06	
KOORDYNATOR PROJEKTU:	mgr inż.Maciej Białoszewski		

RYSUNEK: PLAN TYCZENIA WYSOKOŚCIOWEGO

nr: 3.2

DATA:	SKALA:	FAZA:	REWIZJA:
09.2017	1:500	PW	A

Projekt chroniony prawem autorskim

Rozpatrywać łącznie z projektami branżowymi