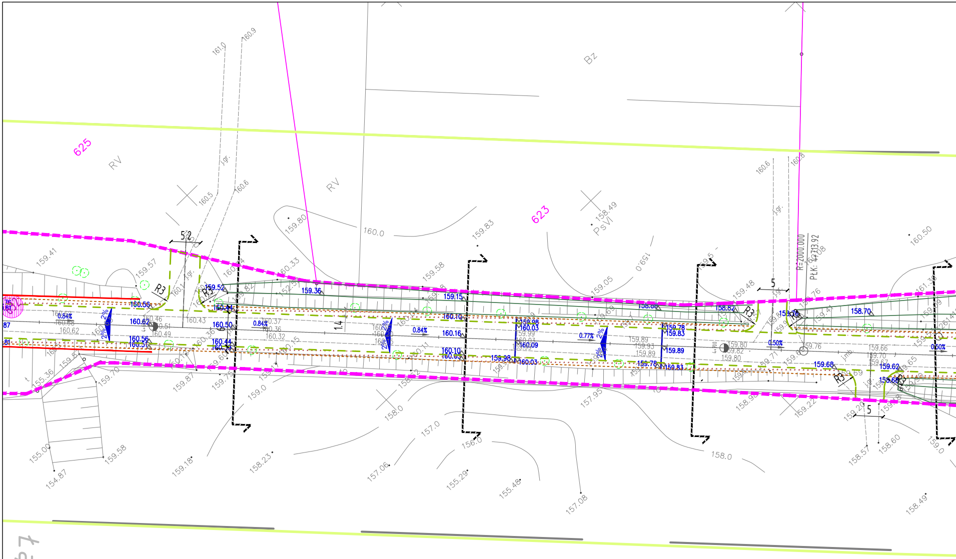
625
623
RV
RV
Bz
PsVI
R=2000.000
Pt.K: 4+713.92
R3
5.2
5
1.4
2%
0.84%
0.77%
0.50%
160.56
160.62
160.56
160.51
160.50
160.44
160.44
159.52
159.36
159.15
160.10
160.16
160.10
160.03
159.98
160.03
160.09
159.98
160.03
159.78
159.83
159.89
159.78
159.83
158.82
158.70
159.68
159.62
159.68
160.0
159.0
158.0
157.0
156.0
159.41
159.57
159.80
159.83
158.49
160.50
155.00
154.87
159.58
159.18
158.23
157.06
155.29
155.48
157.08
158.57
158.60
158.49
l.gr.

łączy arkusz nr 2.7

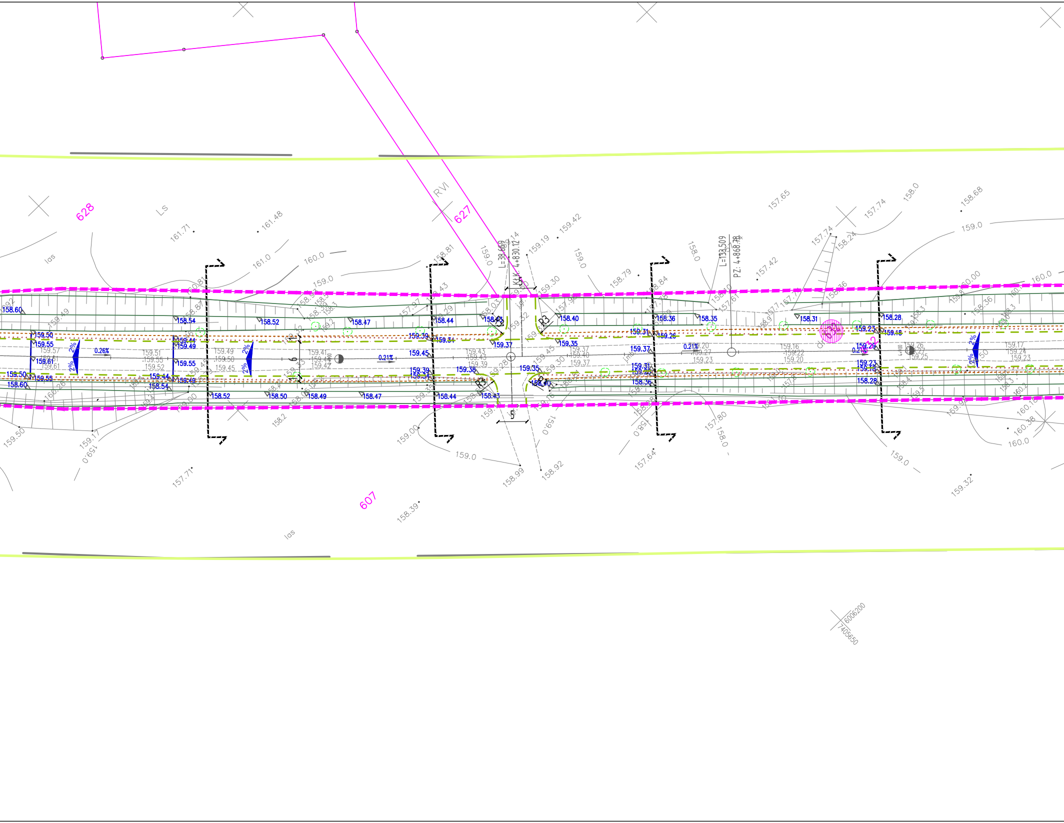
628
627
607
RVI
Ls
las
L=38.669
Kt.K. 4+830.12
L=133.509
PZ: 4+868.78
R3
0.26%
0.21%
2%
158.60
159.50
159.55
159.61
158.54
159.44
159.49
159.55
158.52
158.47
158.44
159.39
159.34
159.45
159.38
159.37
159.35
158.43
158.40
158.36
158.35
159.31
159.26
158.31
158.28
159.23
159.18
159.29
6006200
7405650

Arkus

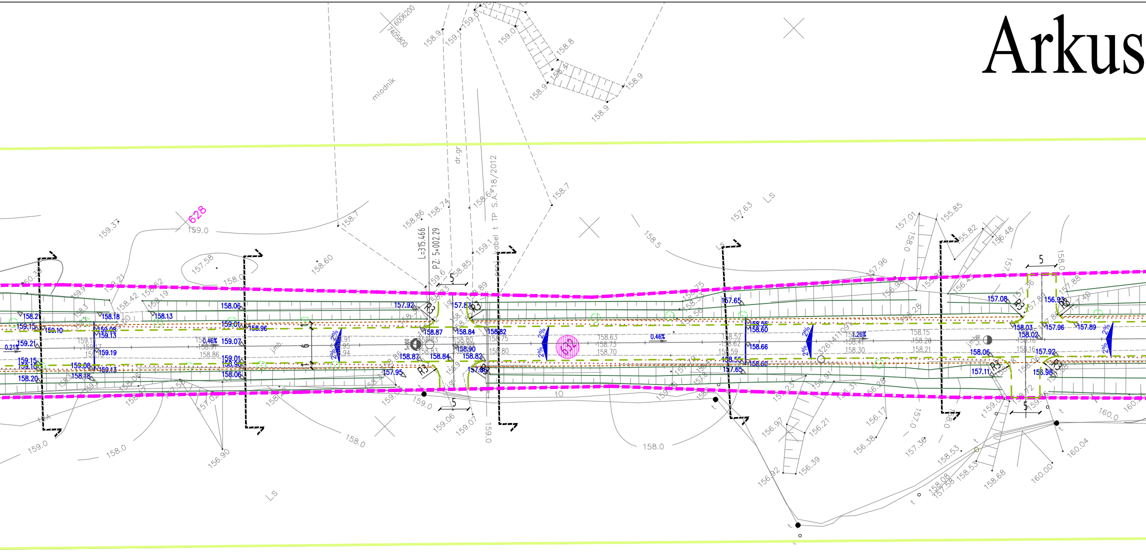
628
6006200
7405800
mlodnik
dr.gr
TP S.A. 418/2012
kabel t
L=315.466
PZ: 5+002.29
R3
5
6
0.21%
0.46%
1.26%
2%
LS
159.0
158.0
158.7
158.9
158.8
158.5
157.63
159.37
157.58
158.60
158.86
158.74
159.6
159.1
158.85
159.07
159.06
156.90
157.01
155.85
156.48
160.04
160.00
158.68
156.92
156.39
156.97
156.21
156.17
156.38
157.36
158.53
158.21
158.06
159.01
159.07
159.19
159.13
158.18
158.13
159.15
159.10
159.21
158.20
157.92
157.87
158.87
158.84
158.82
158.90
157.95
157.65
158.55
158.60
158.66
158.63
158.73
158.70
157.08
156.93
158.03
158.02
157.96
157.89
157.11
156.98
t0

z 8

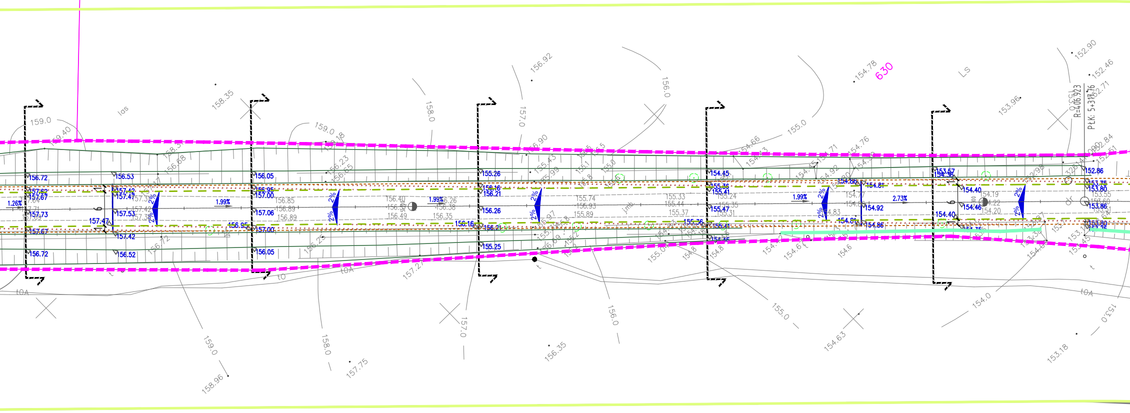

159.0
159.40
158.35
las
159.0
158.0
157.0
156.92
156.0
155.0
154.78
630
LS
152.90
152.46
152.71
153.96
R=406.923
PłK. 5+317.76
152.84
152.61
156.72
157.62
157.67
1.26%
157.73
157.67
156.72
156.53
157.42
157.47
157.53
157.47
157.42
156.52
2%
1.99%
156.05
156.95
157.00
157.06
156.95
157.00
156.05
156.85
156.89
156.89
156.40
156.49
1.99%
156.26
156.38
156.35
155.26
155.16
156.21
156.26
156.16
156.21
155.25
155.74
155.93
155.89
155.33
155.44
155.37
154.45
155.36
155.41
155.24
155.35
155.47
155.31
155.36
155.41
154.46
1.99%
154.86
154.81
154.92
154.81
154.86
154.83
2.73%
153.57
154.36
154.40
154.46
154.40
154.19
154.22
154.20
152.86
153.75
153.80
153.86
153.80
153.55
154.66
154.76
157.27
156.25
155.0
154.8
154.6
154.63
156.35
157.75
158.96
159.0
158.0
157.0
156.0
155.0
154.0
153.0
153.18
jmb.
dr
tO
tOA

Mapa d.c.
projektowych

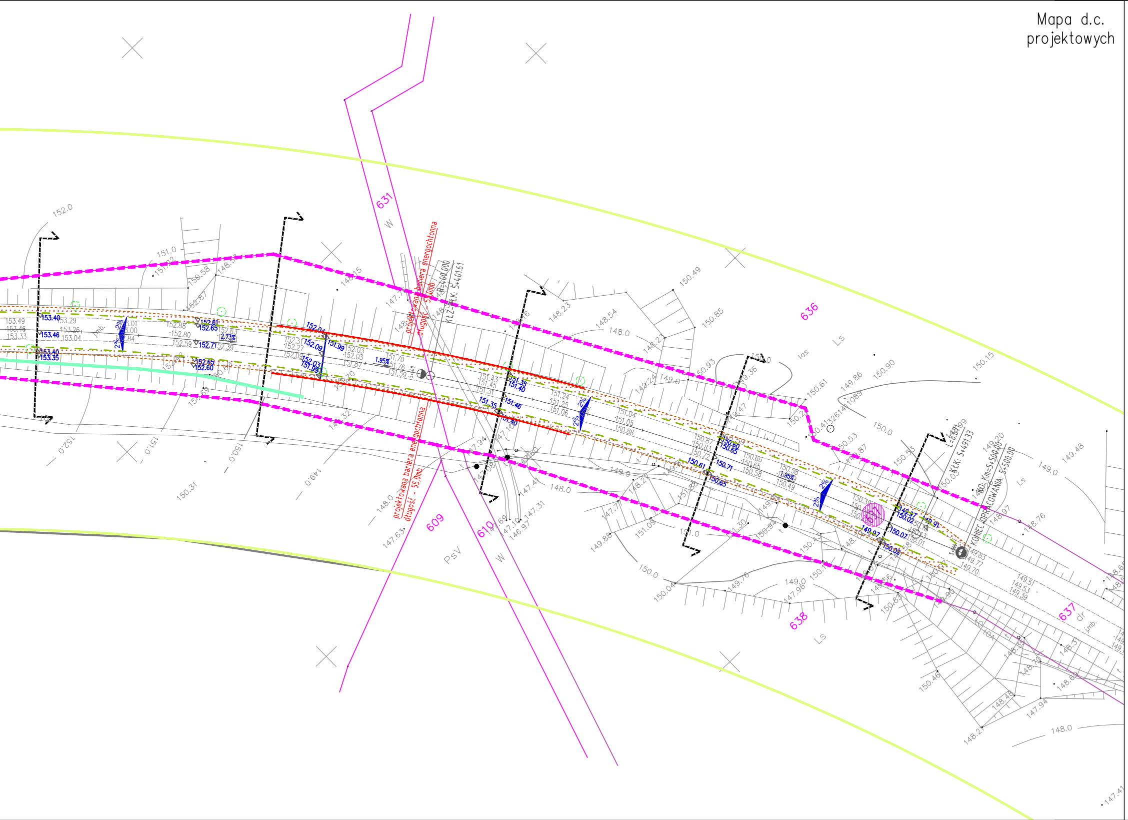
631
636
637
638
609
610
projektowana bariera energochłonna
długość - 55,0mb
projektowana bariera energochłonna
długość - 55,0mb
KŁZ-1 KŁK: 5+401.61
R=400.000
KONIEC OPRACOWANIA: 5+500.00
KŁK: 5+491.33
W
PsV
Ls
las
dr
jmb.
2%
1.95%
2.73%
152.0
151.0
150.0
149.0
148.0

DROMAC Maciej Białoszewski

Legenda:

△103.65	PROJEKTOWANE RZĘDNE WYSOKOŚCIOWE
0.2% ←	PROJEKTOWANE SPADKI PODŁUŻNE
2% ▲ 2%	PROJEKTOWANE SPADKI POPRZECZNE
—·—·—	OSIE DRÓG
◑	KILOMETRY
◑	HEKTOMETRY
—	LINIE ZMIANY SPADKU PODŁUŻNEGO
⌐- - -¬	LOKALIZACJA PRZEKROJÓW POPRZECZNYCH
—	KRAWĘŻNIKI GRANITOWE WYSTAJĄCE
- - -	KRAWĘŻNIKI GRANITOWE WTOPIONE
—	KRAWĘŻNIKI BETONOWE WYSTAJĄCE
- - -	KRAWĘŻNIKI BETONOWE WTOPIONE / OPORNIKI
—	OBRZEŻA BETONOWE
—	ZAKRES MAPY D.C.PROJEKTOWYCH
▭	REMONTOWANE ŚCIANKI Z PRZEPUSTEM
▨ 289	DZIAŁKI ZNAJDUJĄCE SIĘ W LINIACH ROZGRANICZAJĄCYCH
▬ ▬ ▬	ISTNIEJĄCE LINIE ROZGR. PASA DROGOWEGO
╞═╡	ISTNIEJĄCE PRZEPUSTY BEZ INGIERENCJI
— —	KRAWĘDZ JEZDNI
- - -	KRAWĘDZ POBOCZA
═	ODTWARZANE ROWY DROGOWE, SPŁAWNE
—	DROGOWE BARIERY STALOWE OCHRONNE U-14a
▬	ZAKRES ODTWARZANYCH / REMONT. ROWÓW

INWESTYCJA: "Przebudowa drogi powiatowej nr 1135N DW504 Milejewo - Kamiennik Wielki - Pomorska Wieś (DW509), na odcinku od km 0+361 do 5+500"

JEDNOSTKA PROJEKTOWA

DROMACC
engineering and related
technical consulting

DROMACC Maciej Białoszewski
ul.Goworowska 31A/5
07-410 Ostrołęka
NIP: 758-210-07-65
REGON: 146110936
tel. +48 660 522 577

INWESTOR:
Starosta Powiatu Elbląskiego
ul.Saperów 14A,
82-300 Elbląg

ZAMAWIAJĄCY:
Zarząd Dróg Powiatowych w Elblągu
z/s w Pastęku
ul. Dworcowa 6
14-400 Pasłęk

	imię i nazwisko:	nr uprawnień:	podpis:
PROJEKTANT DRÓG:	inż. Przemysław Wiącek	MAZ/0396/POOD/06	
KOORDYNATOR PROJEKTU:	mgr inż.Maciej Białoszewski		

RYSUNEK: PLAN TYCZENIA WYSOKOŚCIOWEGO

nr: 3.8

DATA:	SKALA:	FAZA:	REWIZJA:
09.2017	1:500	PW	A

Projekt chroniony prawem autorskim

Rozpatrywać łącznie z projektami branżowymi