PROJEKT ZAGOSPODAROWANIA TERENU

SKALA 1:500

MAPA DO CELÓW PROJEKTOWYCH			
Oznaczenie kancelaryjne zgłoszenia pracy geodezyjnej	GGP.6640.1.219.2015		Nr ka. ew. 77/2015
Jednostka ewidencyjna	identyfikator	280407_4	Arkusz 3 (6)
	nazwa	Pasłęk	
Obręb ewidencyjny	identyfikator	280407_4.0001, 0003	
	nazwa	0001, 0003	
Skala mapy		1:500	
Nazwa układu współrzędnych	poziomych płaskich	2000 7	
	układu wysokości	Amsterdam	
Oznaczenie granic obszaru, który był przedmiotem aktualizacji		**********	
Informacje o aktualnościach graniczących zapisanych w KW, dokumentach, na których oparto aktualizację, dokumentowanych w gruntach/mapy/		nie badano	
Data opracowania mapy		29.05.2015 r.	

Przedsiębiorstwo Usług Geodezyjno - Kartograficznych
geoexpres
ul. Bednarska 12 I / A
82-300 Elbląg

Przedstawiciel wykonawcy:
mgr inż. Marek Smoliński nr upr. 15399

Kierownik roboty:
mgr inż. Marek Smoliński nr upr. 15399

Mapa w zakresie: mapa numeryczna

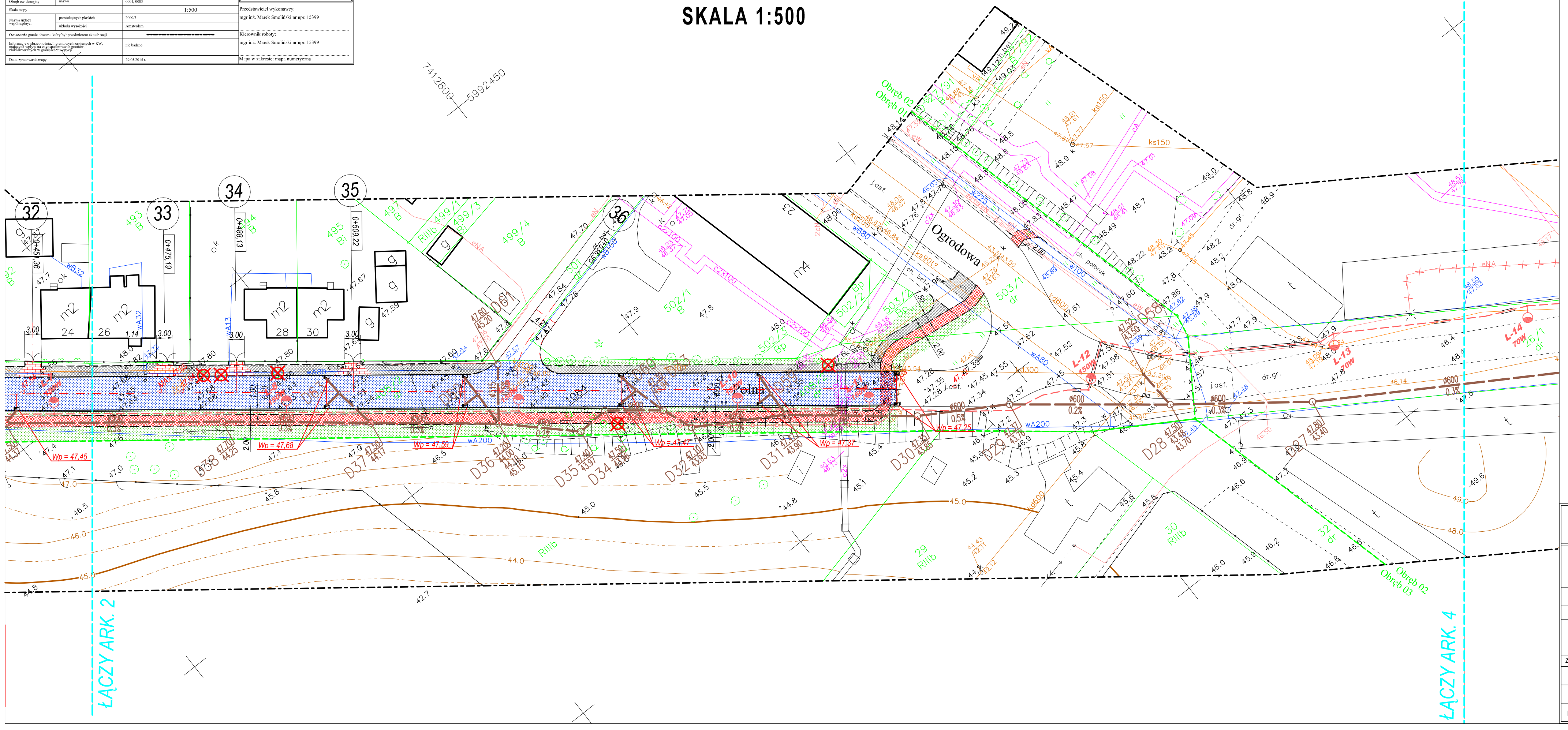

OZNACZENIA

- Nawierzchnia bitumiczna
- Nawierzchnia z kostki brukowej betonowej grub 8 cm kolor - zjazdy indywidualne
- Nawierzchnia z kostki brukowej betonowej grub 8 cm kolor - miejsca postojowe
- Nawierzchnia z kostki brukowej betonowej grub 8 cm kolor - besfazowe - ścieżka rower.
- Nawierzchnia z kostki brukowej betonowej grub 8 cm szara - chodnik
- Nawierzchnia z kostki brukowej betonowej grub 8 cm szara - zjazdy publiczne
- Zieleńce
- Krawężnik wtopiony 15x30x100cm
- Krawężnik wystający 10cm - 15x30x100cm
- Obrzeże chodnikowe 8x30x100cm
- Karpy po wycince drzew do usunięcia
- Projektowana kanalizacja deszczowa
- Projektowany słup oświetleniowy
- Projektowany kabel oświetleniowy
- Istn. kabel oświetleniowy do demontażu
- Istn. słup oświetleniowy do demontażu
- Projektowana rura osłonowa
- Projektowana kanalizacja
- *Bariera OLSZTYŃSKA żółta TYPU "A"*

OIB	OBSŁUGA INWESTYCJI BUDOWLANYCH mgr inż. Jacek Hejman 82-300 Elbląg ul. Przybyszewskiego 15			
Nazwa projektu	PROJEKT WYKONAWCZY „Przebudowa drogi powiatowej Nr 2183N ul. Polnej w Pas łęku (odcinka od ul. 3-go Maja do ul. Ogrodowej"			
Adres obiektu	działka nr 407/1, 408/1, 408/2, 453, 503/1 obręb 1, 26/1, 26/2, 52/1, obręb 2 Pasłęk, gmina Pasłęk, powiat elbląski			
Inwestor	Zarząd Dróg Powiatowych w Elblągu z/s w Pasłęku ul. Dworcowa 6			Branża drogi P. W.
Tytuł opracowania	PROJEKT ZAGOSPODAROWANIA TERENU			Data oprac. 07/2014
Zespół projektowy	Imię i nazwisko	nr uprawnień	podpis	Skala: 1:500
Opracował	mgr inż. Jacek Hejman			
Opracował	mgr inż. Tomasz Wojtanowski			Rys nr : 3
Projektował drogi	mgr inż. Małgorzata Michalik-Danowska	1971/ELI/94		